

PRESTAÇÃO DE CONTAS 2023



PRESTAÇÃO DE CONTAS 2023

UNIDADE DE GESTÃO DE ADMINISTRAÇÃO



ESTRUTURA ORGANIZACIONAL



**Diretoria
Executiva**



**Conselho de
Administração**

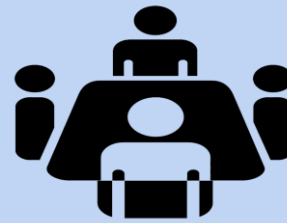

**Conselho
Fiscal**



**Comitê de
Investimentos**

ESTRUTURA ORGANIZACIONAL – COMPOSIÇÃO 2023

Diretoria Executiva

PRESIDENTE
Weber Seragini

GESTORA DE ADMINISTRAÇÃO
Flávia Rodrigues de Carvalho

GESTOR DE BENEFÍCIOS
PREVIDENCIÁRIOS
Marcelo Rodrigues Larangeira

GESTOR DE FINANÇAS
Douglas Oscar de Jesus

GESTOR DE INVESTIMENTOS E
ATUÁRIA
Eliezer Antônio da Silva

Conselho de Administração

PRESIDENTE
Raimundo Nonato de Carvalho
Júnior

VICE-PRESIDENTE
Lilian Danyi Marques Rampaso

SECRETÁRIO
Roberto Silva de Oliveira

CONSELHEIRO
Carlos Alberto Lino da Silva

CONSELHEIRA
Cristiane Nascimento Rocha de
Oliveira Baquedano

CONSELHEIRA
Sara Costa Marques

Conselho Fiscal

PRESIDENTE
Simone Cassiano de Lira
Alencar

VICE-PRESIDENTE
Evaldo Matias Gomes

SECRETÁRIA
Andréia Aparecida da Costa

CONSELHEIRO
Luis Fernando Gonçalves
Loureiro Albuquerque

Comitê de Investimentos

PRESIDENTE
Eliezer Antônio da Silva

MEMBRO
Diego Stefani

MEMBRO
Lais Alencar Bezerra

MEMBRO
Robson Eduardo de Oliveira
Salles

MEMBRO
Sandra Aparecida Carrara de
Oliveira

QUADRO DE CARGOS

CARGOS EFETIVOS	CARGOS	NÚMERO DE VAGAS DO CARGO	OCUPADOS	VAGOS
	Agente Previdenciário	20	15	05
	Analista de Processos Previdenciários	10	03	07
	Analista Previdenciário	15	09	06
	Procurador Previdenciário	03	02	01
	Controlador Interno	02	01	01
	Técnico Previdenciário*	02	02	00
	Recepcionista*	01	01	00
	Total	53	33	20

* CARGOS EXTINTOS NA VACÂNCIA

QUADRO DE CARGOS

AGENTE POLÍTICO	CARGOS	NÚMERO DE VAGAS DO CARGO	OCUPADOS	VAGOS
	Presidente	01	01	00

CARGOS EM COMISSÃO	CARGOS	NÚMERO DE VAGAS DO CARGO	OCUPADOS	VAGOS
	Gestor	04	04	00
	Assessor	01	01	00
	Chefe de Gabinete	01	01	00
	Gerente	06	06	00

* 9 SERVIDORES EFETIVOS OCUPAM CARGOS EM COMISSÃO

FUNÇÃO DE CONFIANÇA	CARGOS	NÚMERO DE VAGAS DO CARGO	OCUPADOS	VAGOS
	Procurador-Chefe	01	01	00
	Assessor de Tecnologia da Informação	01	01	00
	Chefe de Núcleo	06	06	00

OCUPAÇÃO DOS CARGOS – 31/12/2023

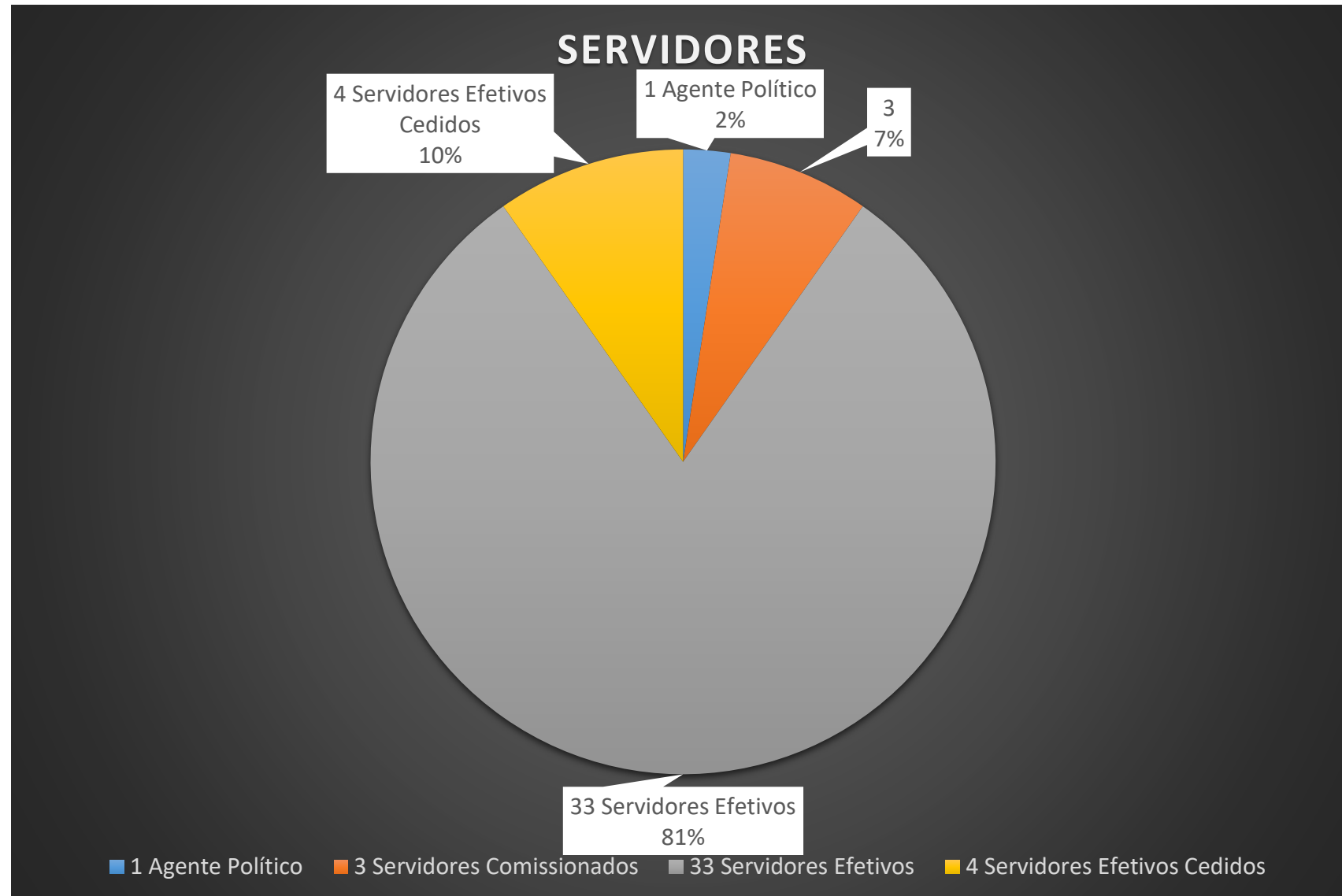

GESTÃO DE PESSOAL E SUPORTE ADMINISTRATIVO

SERVIDORES		
JANEIRO / 2023	41	R\$ 461.739,41
FEVEREIRO / 2023	41	R\$ 450.062,87
MARÇO / 2023	40	R\$ 436.235,66
ABRIL / 2023	39	R\$ 384.909,66
MAIO / 2023	39	R\$ 456.524,37
JUNHO / 2023	39	R\$ 458.354,68
JULHO / 2023	39	R\$ 497.953,49
AGOSTO / 2023	38	R\$ 428.158,53
SETEMBRO / 2023	39	R\$ 444.140,41
OUTUBRO / 2023	41	R\$ 440.861,70
NOVEMBRO / 2023	41	R\$ 427.181,84
DEZEMBRO/13 / 2023	41	R\$ 856.365,32

CONCURSO PÚBLICO – 001/2017

TODOS OS CARGOS
(EXCETO PROCURADOR PREVIDENCIÁRIO)

PRAZO DE VALIDADE DO CONCURSO:
26/09/2023

PROCURADOR
PREVIDENCIÁRIO

PRAZO DE VALIDADE DO CONCURSO:
30/10/2023

CONVOCAÇÕES

02 AGENTES PREVIDENCIÁRIOS
01 ANALISTA PREVIDENCIÁRIO – PSICÓLOGO
01 ANALISTA PREVIDENCIÁRIO – ECONOMISTA

EXONERAÇÕES A PEDIDO

02 AGENTES PREVIDENCIÁRIOS
01 CONTROLADOR INTERNO
01 SERVIDOR COMISSIONADO, OCUPANTE DO
CARGO DE GERENTE

CAPACITAÇÃO DOS SERVIDORES, CONSELHEIROS E MEMBROS DO COMITÊ DE INVESTIMENTOS

EVENTOS

CURSO PREPARATÓRIO PARA CERTIFICAÇÃO RPPS - PERFORMANCE

CURSO LICITAÇÕES LEI Nº 14.133/2021 – CASCUDO POTIGUAR

CURSO DA NOVA LEI DE LICITAÇÃO E CONTRATOS – ABCPREV

FORMAÇÃO E ATUALIZAÇÃO DE PREGOEIROS- CONSULTRE

RETENÇÕES TRIBUTÁRIAS– PREMIER (AG SOUZA LTDA)

CURSO IFRB E BASEP – CIF BRASIL

EDUCAÇÃO EM APOSENTADORIA E LONGEVIDADE - LONGEVA

PREVIDÊNCIA DOS SERVIDORES PÚBLICOS - CAPACITY

CONTABILIDADE DA CARTEIRA RPPS – ISATA

1º ENCONTRO NACIONAL DE CONSELHEIROS- ANEPREM

5º CONGRESSO BRASILEIRO DE INVESTIMENTO DOS RPPS - ABIPEM

11º CONGRESSO BRASILEIRO DE CONSELHEIROS DE RPPS-ABIPEM

19º CONGRESSO ESTADUAL DE PREVIDÊNCIA - APEPREM

42º CONGRESSO DE TÉCNICOS CONTABILISTAS E ORÇAMENTISTAS PÚBLICOS - ACOPESP

SERVIDORES

TOTAL: 41

CAPACITADOS EM 2023: 36

87,80%

CONSELHO DE ADMINISTRAÇÃO

TOTAL: 6

CAPACITADOS EM 2023: 3

50,00%

CONSELHO FISCAL

TOTAL: 4

CAPACITADOS EM 2023: 3

75,00%

COMITÊ DE INVESTIMENTOS

TOTAL: 5

CAPACITADOS EM 2023: 5

100,00%

PRINCIPAIS CONTRATOS ADMINISTRATIVOS 2023

EMPRESA / FORNECEDOR	OBJETO	VALOR
MICRO KA INFORMÁTICA LTDA EPP	LOCAÇÃO E MANUTENÇÃO DE COMPUTADORES, SERVIDORES DE DADOS E INTERNET, IMPRESSORAS E MULTIFUNCIONAIS	R\$ 365.428,20
SAMHI SANEAMENTO MÃO DE OBRA E HIGIENIZAÇÃO LTDA	SERVIÇOS DE MÃO DE OBRA DE RECEPÇÃO, CONTROLE DE ACESSO, COPA, LIMPEZA, ASSEIO E CONSERVAÇÃO PREDIAL COM FORNECIMENTO DE MATERIAIS	R\$ 295.030,27
QRX SEGURANÇA PATRIMONIAL EIRELI ME	SERVIÇOS DE MÃO DE OBRA DE VIGILANTE PATRIMONIAL PARA A SEDE DO IPRESB	R\$ 258.873,47
UNIVERSALPREV SOFTWARE E CONSULTORIA LTDA	SISTEMAS DE FOLHA DE BENEFÍCIOS PREVIDENCIÁRIOS E ADMINISTRAÇÃO PESSOAL	R\$ 171.452,00
HIPLAN CONSTRUÇÕES E SERVIÇOS DE MANUTENÇÃO URBANA LTDA	SERVIÇOS DE TRANSPORTE TERRESTRE, MEDIANTE LOCAÇÃO DE VEÍCULO E CONDUTOR HABILITADO	R\$ 153.918,57
QUICKLOG COMÉRCIO ATACADISTA E LOGÍSTICA EIRELI	FORNECIMENTO DE GÊNEROS ALIMENTÍCIOS, MATERIAIS DE HIGIENE E LIMPEZA EM FORMA DE CESTAS BÁSICAS	R\$ 116.189,22
CENTRALINF DIGITALIZAÇÃO E SOLUÇÕES EM GED LTDA. - EPP	DIGITALIZAÇÃO DO ACERVO EXISTENTE E LICENÇA DE GERENCIAMENTO ELETRÔNICO DE DOCUMENTOS	R\$ 109.441,70
FAC CONSULTORIA ATUARIAL	LOCAÇÃO DE SOFTWARE DE GESTÃO ATUARIAL PARA RPPS, INCLUINDO IMPLANTAÇÃO, TREINAMENTO, MANUTENÇÃO, ATUALIZAÇÃO E SUPORTE TÉCNICO	R\$ 82.051,68
WORK-MED CURSOS E TREINAMENTOS LTDA.	REALIZAÇÕES DE PERÍCIAS MÉDICAS	R\$ 58.100,00
FUTURAMED LTDA ME	SERVIÇOS DE MANUTENÇÃO PREDIAL DE FORMA PREVENTIVA E CORRETIVA DAS INSTALAÇÕES DA SEDE DO IPRESB	R\$ 56.057,30
E.C.B. PORTO GESTÃO EMPRESARIAL LTDA – ME	LOCAÇÃO DE SISTEMA INFORMACIONAL DE CUSTOS	R\$ 50.088,05
EMPRESA DE TECNOLOGIA E INFORMAÇÕES DA PREVIDÊNCIA – DATAPREV S.A.	SERVIÇOS ESTRATÉGICOS DE SOLUÇÃO DE T.I.	R\$ 39.130,00



diradm@ipresb.barueri.sp.gov.br

Gestora de Administração
Flávia Rodrigues de Carvalho

PRESTAÇÃO DE CONTAS 2023



PRESTAÇÃO DE CONTAS 2023

UNIDADE DE BENEFÍCIOS
PREVIDENCIÁRIOS



ORGANOGRAMA DA UNIDADE

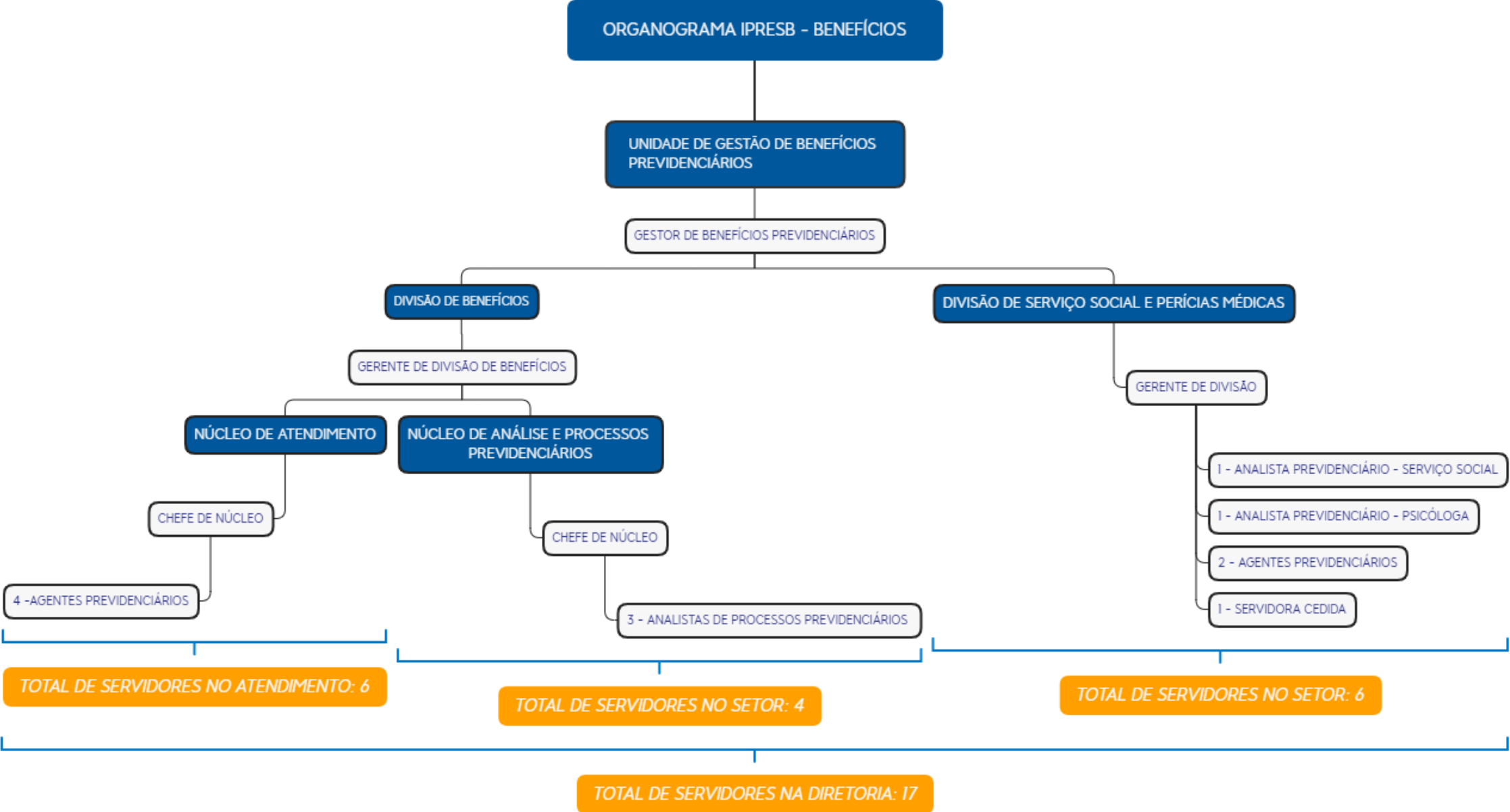

ROL DE BENEFÍCIOS E AÇÕES REALIZADAS



APOSENTADORIAS



PENSÕES



**SERVIÇO SOCIAL E
PROJETOS
PREVIDENCIÁRIOS**

ATENDIMENTOS - GERAL

O total de atendimentos correspondeu a 69% dos servidores efetivos segurados do IPRESB



RELATÓRIO - CONTROLE DE ATENDIMENTOS Unidade de Gestão de Benefícios Previdenciários

Data

- 2017
- 2018
- 2019
- 2020
- 2021
- 2022
- 2023

8222

Atendimentos

240

Dias Úteis

34,3

Atendimentos por dia

1,6 min

Tempo Médio de Espera

18 min

por atendimento

10,1 horas

de atendimento por dia

Qtd. de entradas x Tempo médio de espera

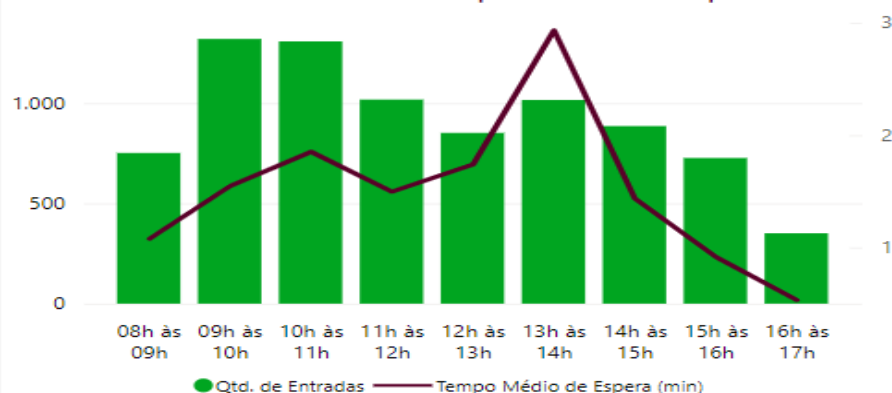

% de Atendimentos por Duração

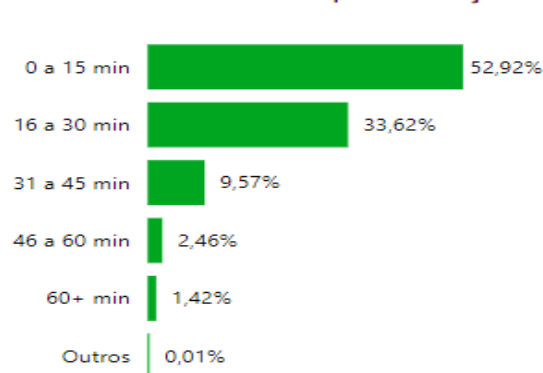

Total de horas por Atendimento

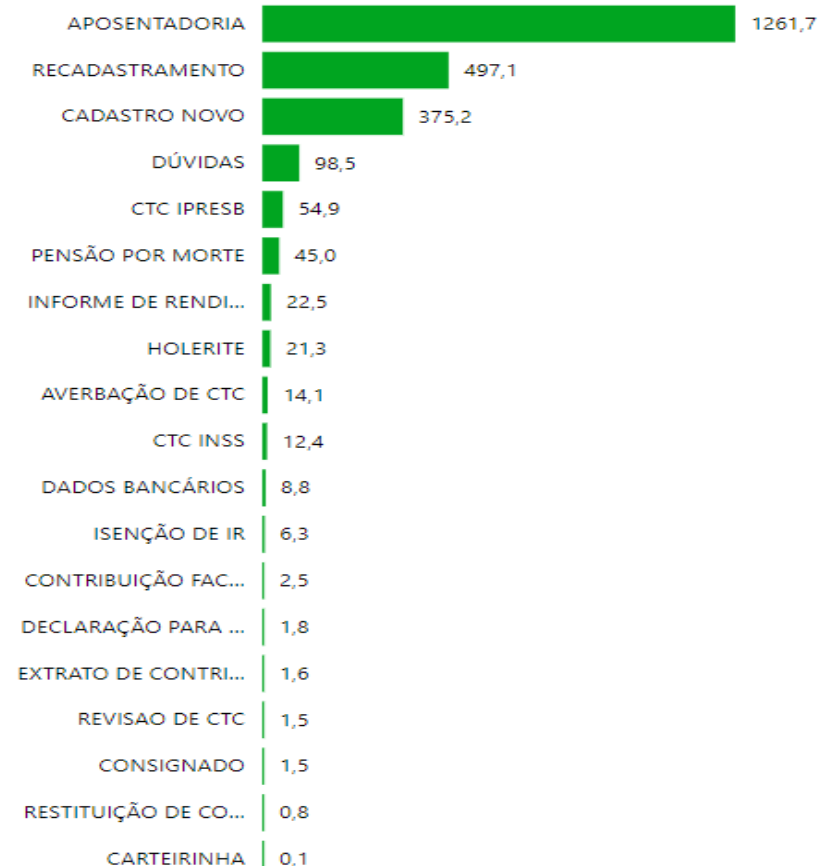

ATENDIMENTOS - APOSENTADORIAS

1º LUGAR: 40 % DO TOTAL



RELATÓRIO DETALHADO - CONTROLE DE ATENDIMENTOS

Unidade de Gestão de Benefícios Previdenciários

Data

- 2017
- 2018
- 2019
- 2020
- 2021
- 2022
- 2023

3272

Atendimentos

240

Dias Úteis

23 min

por atendimento

5,3 horas

de atendimento por dia

13,6

Atendimentos por dia

% de Atendimentos por Duração

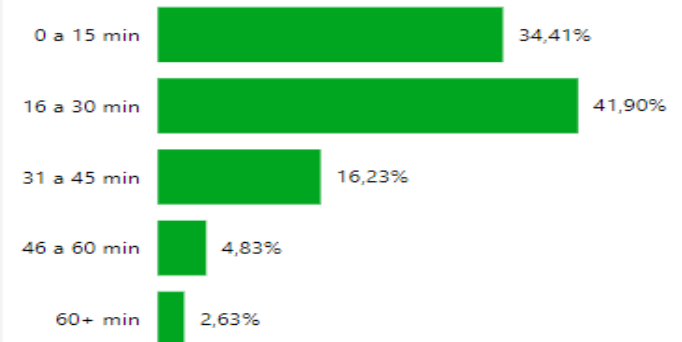

ATENDIMENTOS

- APOSENTADORIA
- ATUALIZAÇÃO CADASTRAL
- AVERBAÇÃO DE CTC
- CARTEIRINHA
- CONSIGNADO
- CONTRIBUIÇÃO FACULTATIVA
- CTC INSS
- CTC IPRESB
- DADOS BANCÁRIOS
- DECLARAÇÃO PARA REVISAO DE ...
- DÚVIDAS
- EXTRATO DE CONTRIBUIÇÃO
- HOLERITE
- INFORME DE RENDIMENTO
- ISENÇÃO DE IR
- PENSÃO POR MORTE
- RECADASTRAMENTO

Total de horas por Tipo de Atendimento

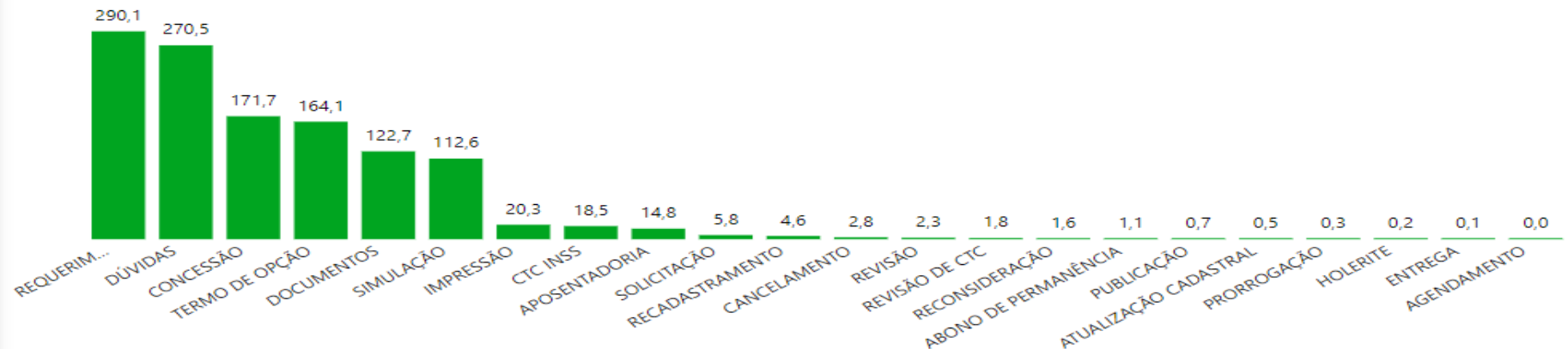

RECADASTRAMENTO

2º LUGAR: 27% DO TOTAL



RELATÓRIO DETALHADO - CONTROLE DE ATENDIMENTOS

Unidade de Gestão de Benefícios Previdenciários

Data

- 2017
- 2018
- 2019
- 2020
- 2021
- 2022
- 2023

2259

Atendimentos

240

Dias Úteis

13 min

por atendimento

2,1 horas

de atendimento por dia

9,4

Atendimentos por dia

% de Atendimentos por Duração

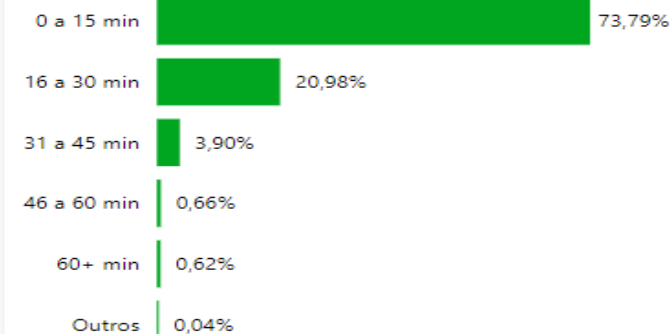

ATENDIMENTOS

- AVERBAÇÃO DE CTC
- CARTEIRINHA
- CONSIGNADO
- CONTRIBUIÇÃO FACULTATIVA
- CTC INSS
- CTC IPRESB
- DADOS BANCÁRIOS
- DECLARAÇÃO PARA REVISAO DE ...
- DÚVIDAS
- EXTRATO DE CONTRIBUIÇÃO
- HOLERITE
- INFORME DE RENDIMENTO
- ISENÇÃO DE IR
- PENSÃO POR MORTE
- RECADASTRAMENTO
- RESTITUIÇÃO DE CONTRIBUIÇÃO
- REVISAO DE CTC

Total de horas por Tipo de Atendimento

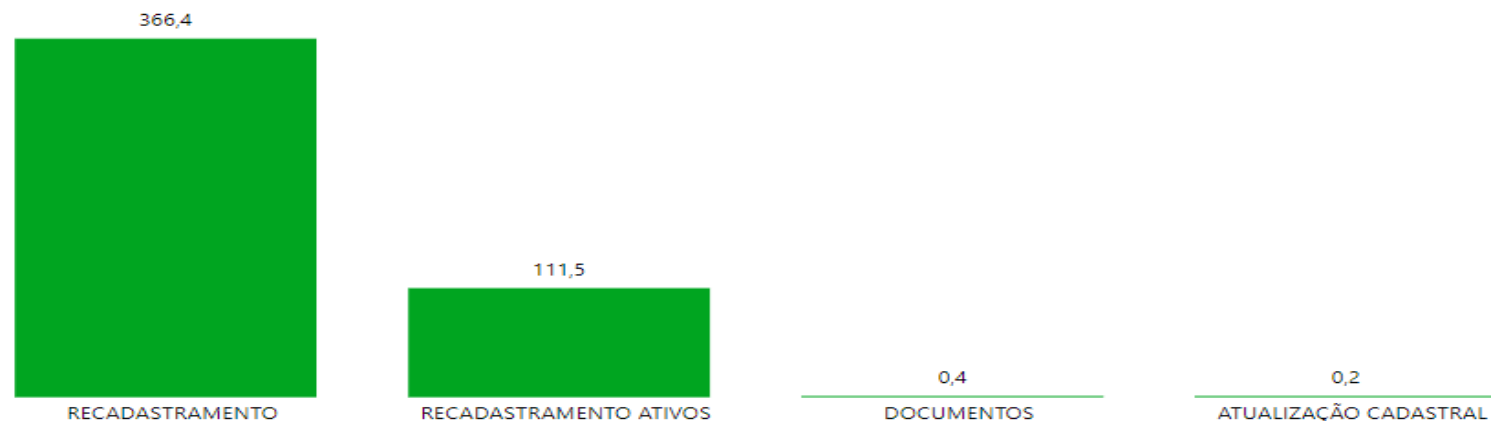

ATENDIMENTOS – CADASTRO NOVO

3º LUGAR: 15 % DO TOTAL



RELATÓRIO DETALHADO - CONTROLE DE ATENDIMENTOS ...

Unidade de Gestão de Benefícios Previdenciários

Data

- 2017
- 2018
- 2019
- 2020
- 2021
- 2022
- 2023

1234

Atendimentos

240

Dias Úteis

18 min

por atendimento

1,6 horas

de atendimento por dia

5,1

Atendimentos por dia

% de Atendimentos por Duração

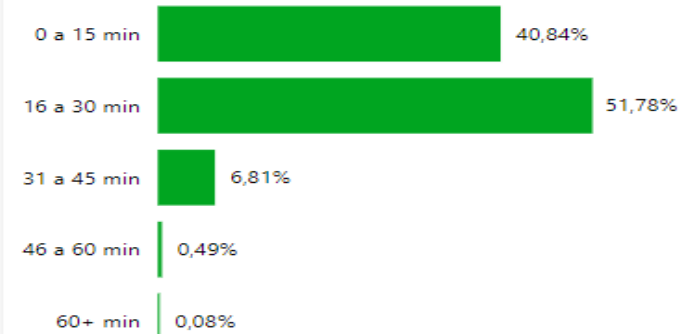

ATENDIMENTOS

- APOSENTADORIA
- AVERBAÇÃO DE CTC
- CADASTRO NOVO
- CARTEIRINHA
- CONSIGNADO
- CONTRIBUIÇÃO FACULTATIVA
- CTC INSS
- CTC IPRESB
- DADOS BANCÁRIOS
- DECLARAÇÃO PARA REVISAO DE ...
- DÚVIDAS
- EXTRATO DE CONTRIBUIÇÃO
- HOLERITE
- INFORME DE RENDIMENTO
- ISENÇÃO DE IR
- PENSÃO POR MORTE
- RECADASTRAMENTO

Total de horas por Tipo de Atendimento

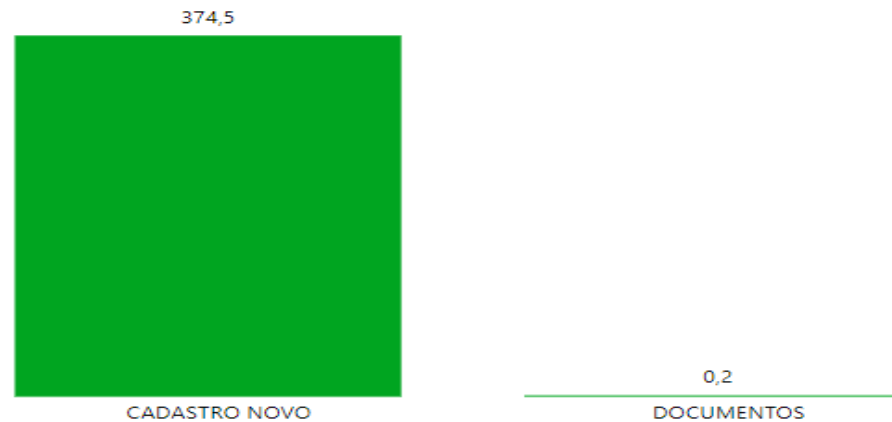

BENEFÍCIOS CONCEDIDOS PELO IPRESB

Evolução das Aposentadorias Concedidas

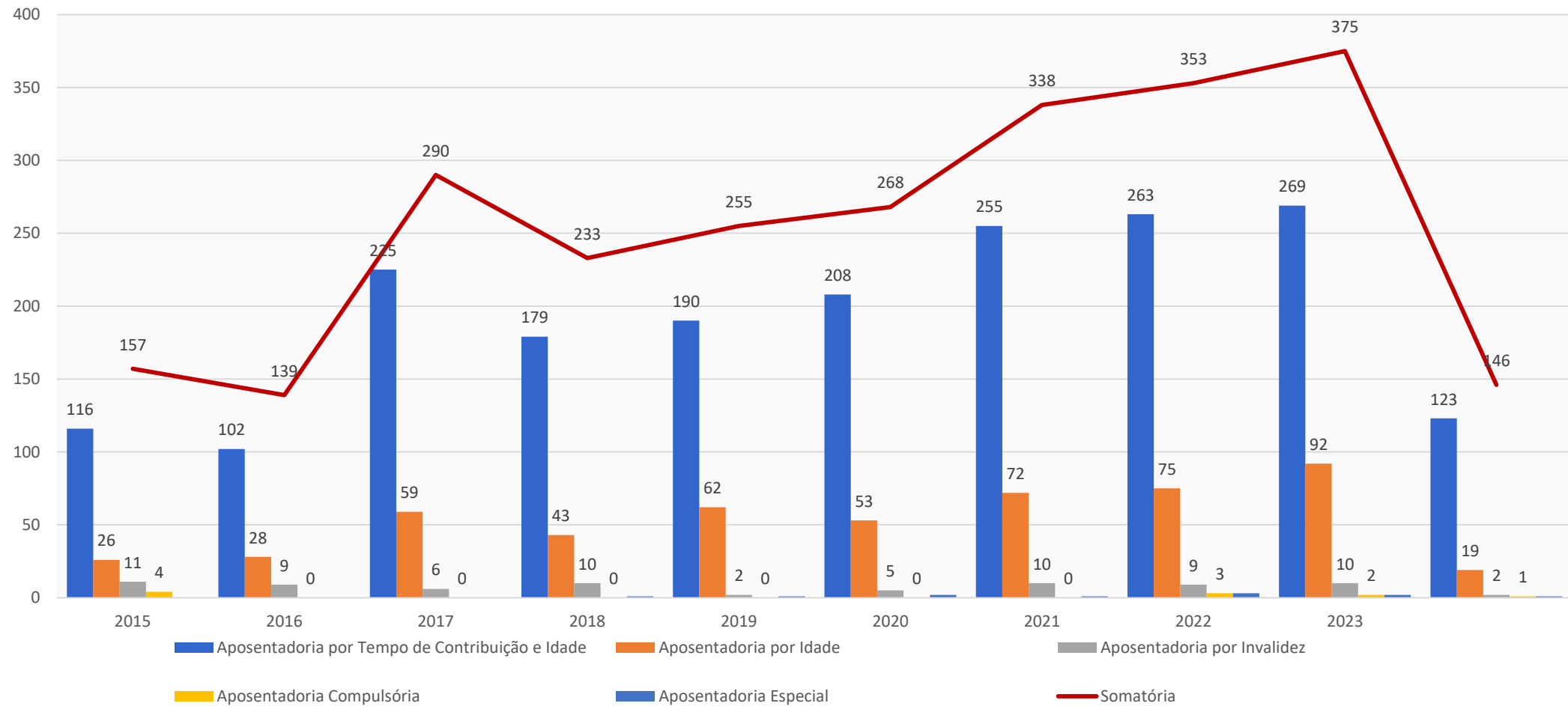

APOSENTADORIAS MANTIDAS PELO IPRESB

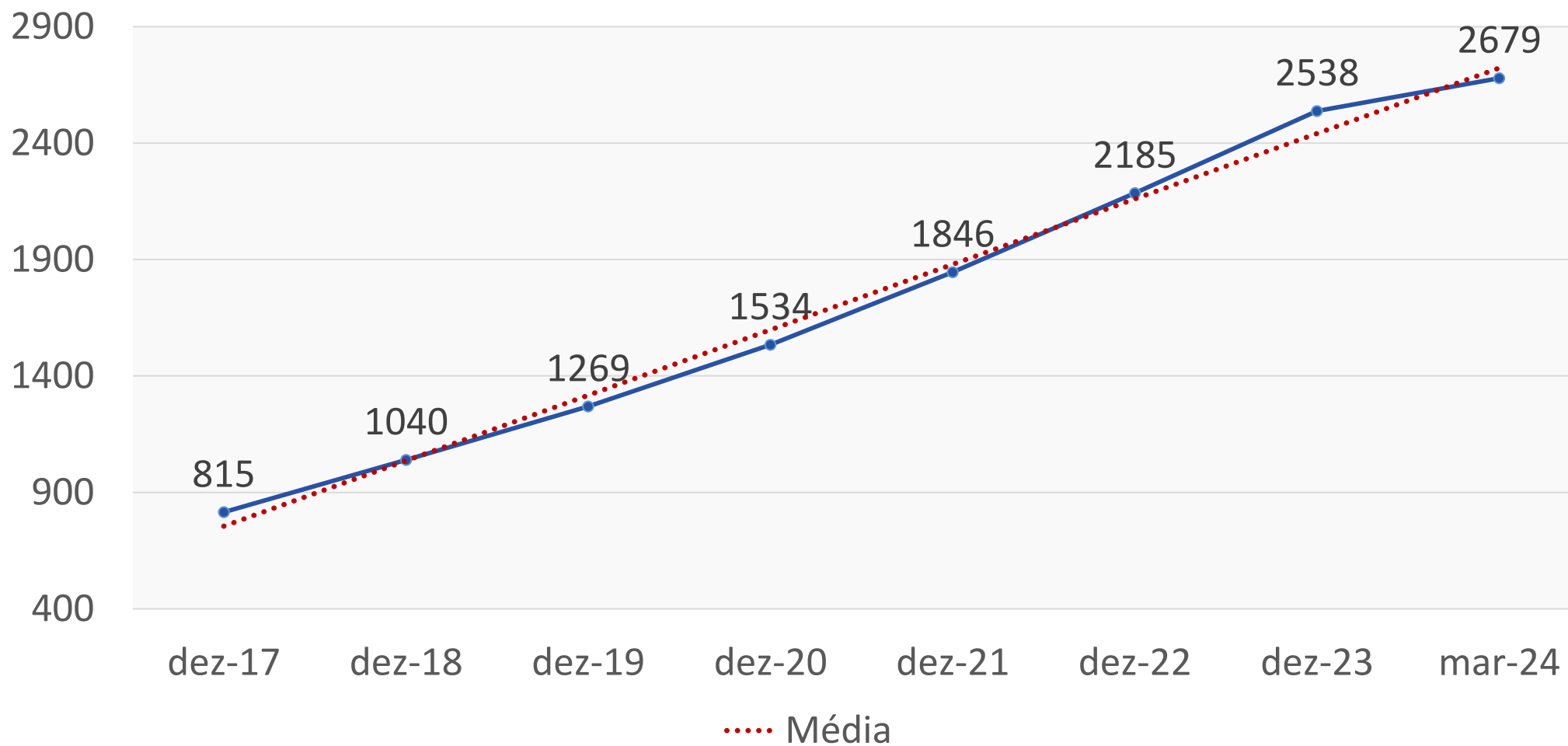

BENEFÍCIOS MANTIDOS PELO IPRESB APOSENTADORIAS VOLUNTÁRIAS

Aposentadoria por Tempo de Contribuição e Idade

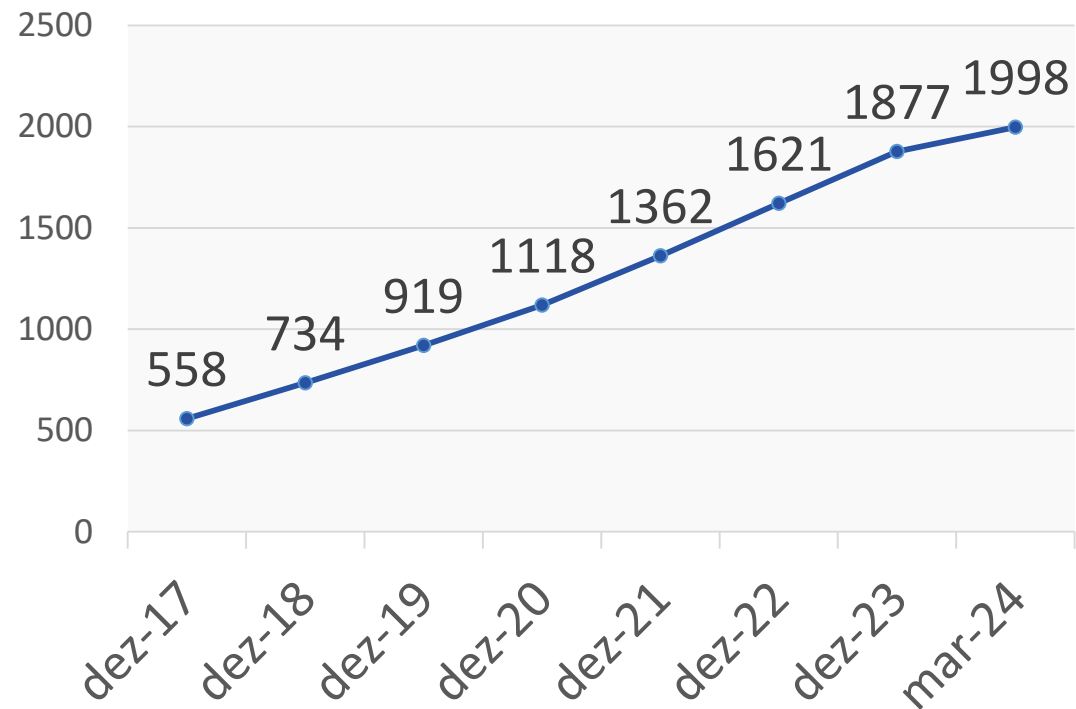

Aposentadoria por Idade

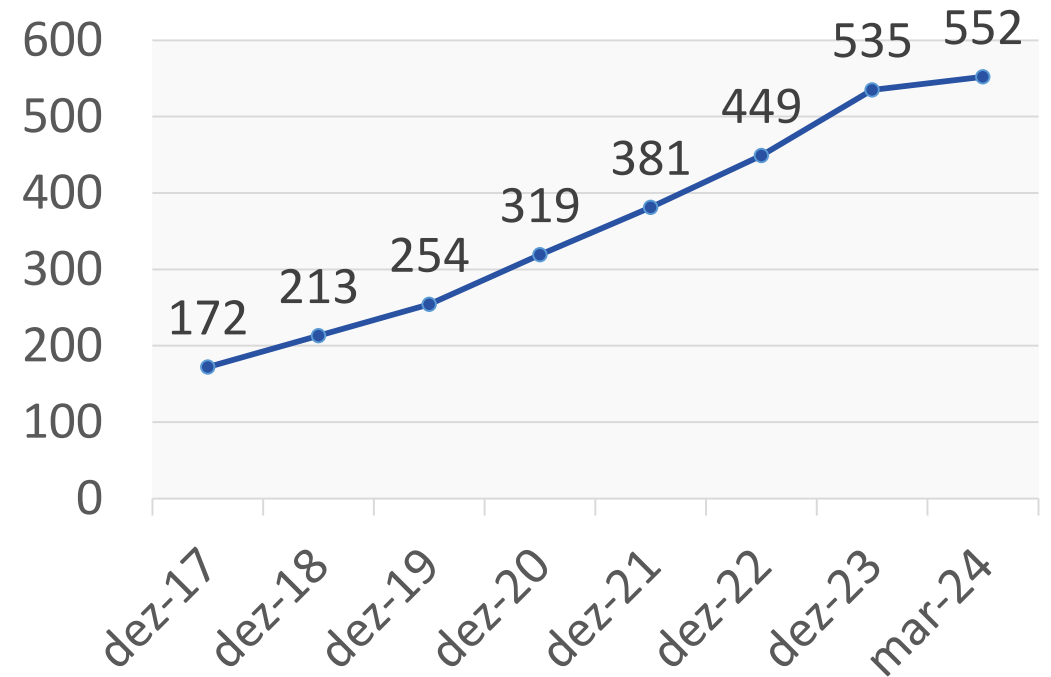

PENSÕES MANTIDAS PELO IPRESB

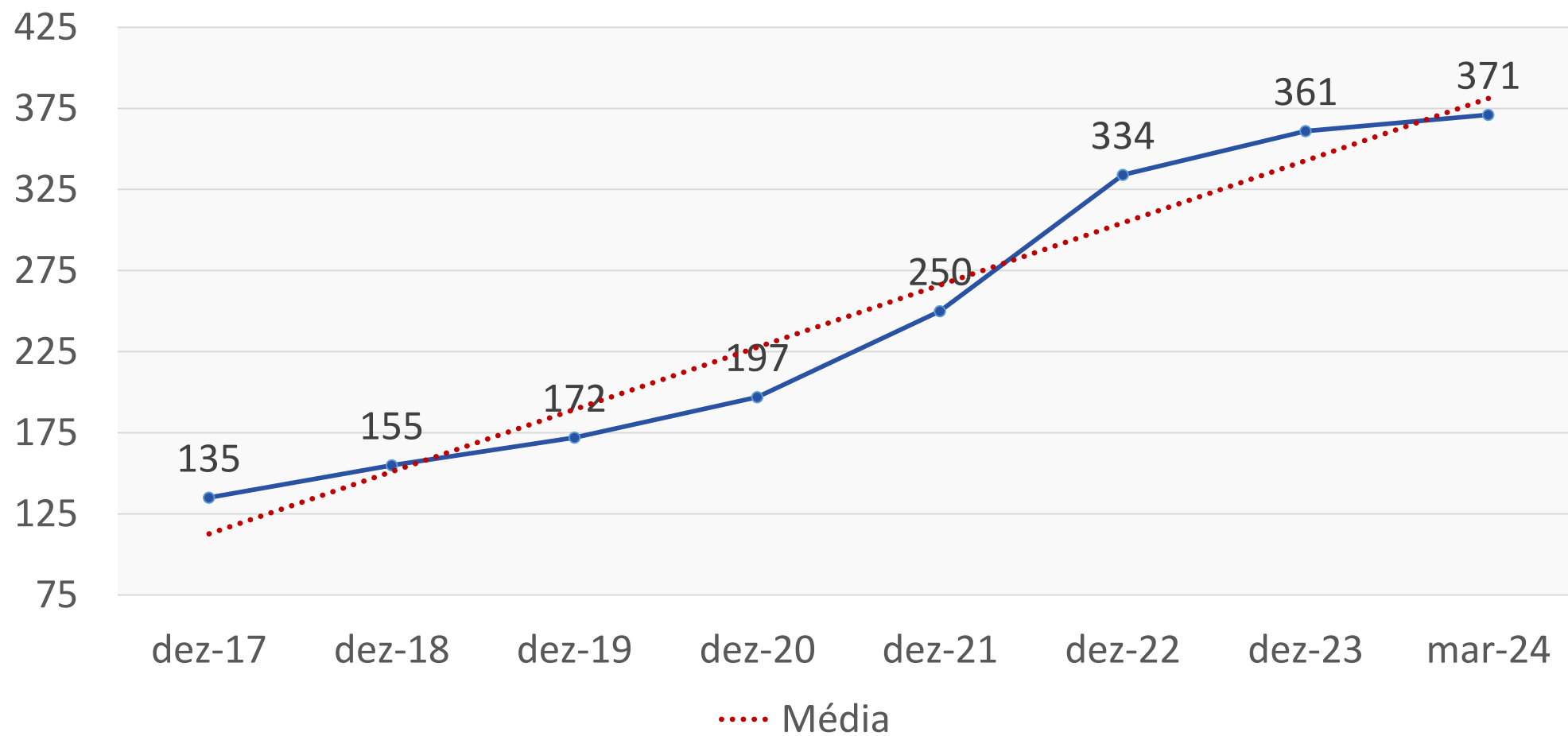

BENEFÍCIOS PAGOS PELO IPRESB

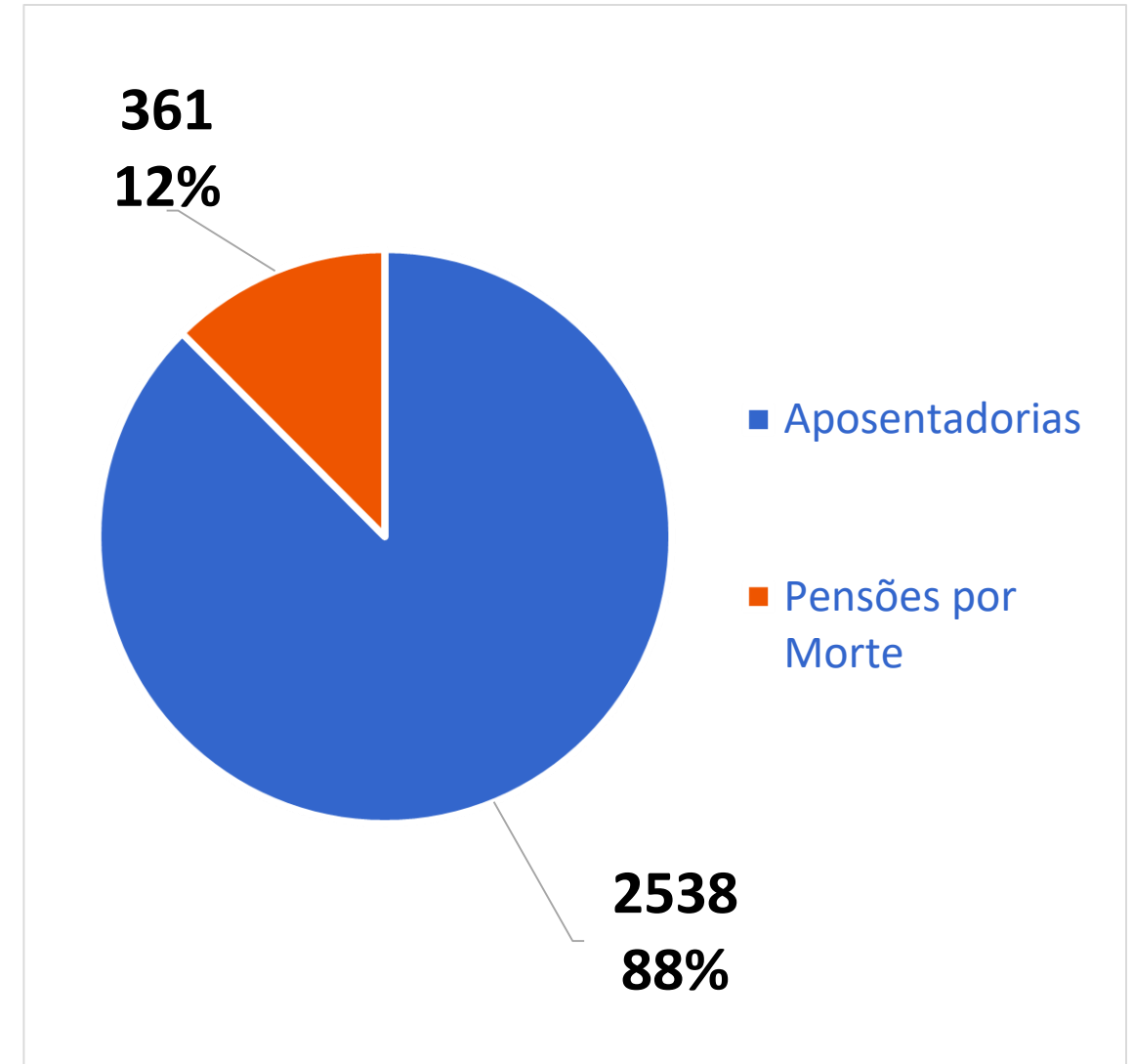
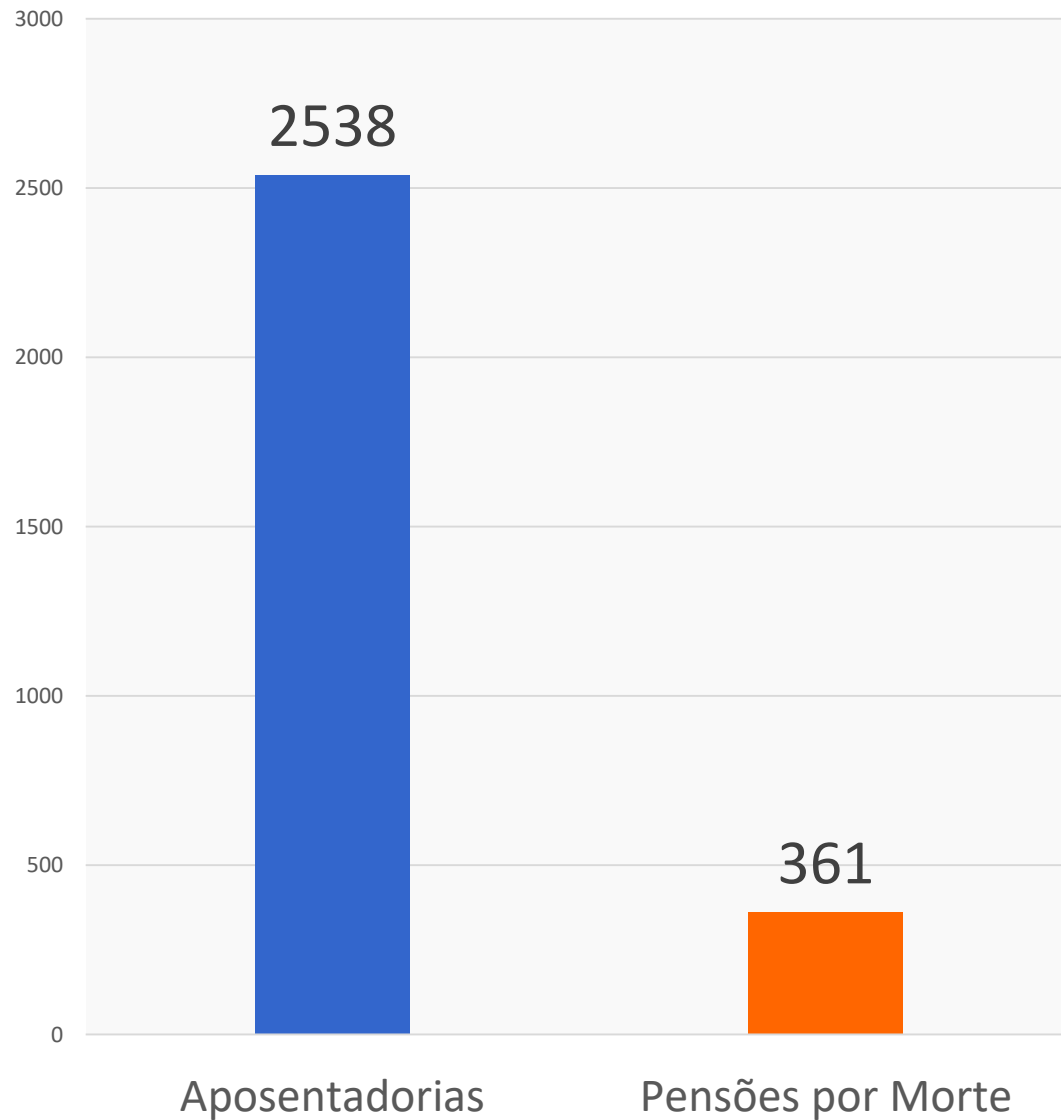

BENEFÍCIOS PAGOS PELO IPRESB

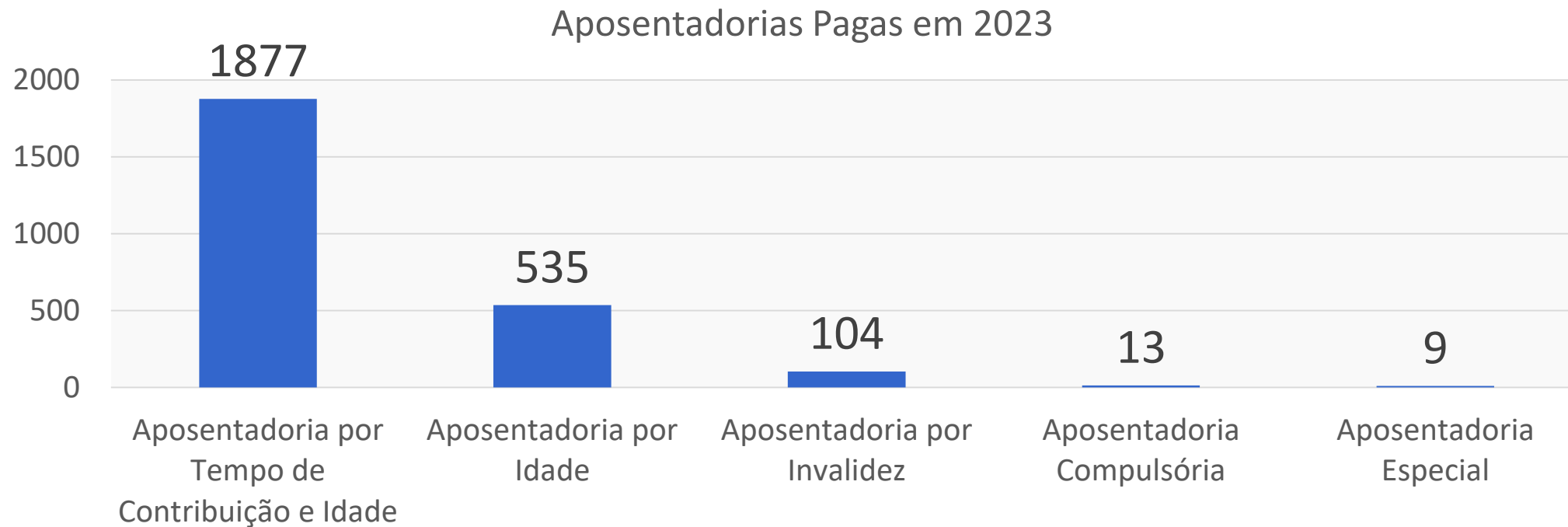

Benefício	Q Total	Total de Proventos	Total de Abono (13º)	Total de Valores Pagos
Aposentadoria por Tempo de Contribuição e Idade	1877	157.069.412,30	13.301.569,59	170.370.981,89
Aposentadoria por Idade	535	16.756.386,80	1.393.956,81	18.150.343,61
Aposentadoria por Invalidez	104	4.022.180,94	339.880,28	4.362.061,22
Aposentadoria Compulsória	13	621.562,74	50.227,79	671.790,53
Aposentadoria Especial	9	1.108.829,40	93.266,68	1.202.096,08
	2538	179.578.372,18	15.178.901,15	194.757.273,33

BENEFÍCIOS PAGOS PELO IPRESB

Benefício	Q Total	Total de Proventos	Total de Abono (13º)	Total Pago
Aposentadorias	2538	R\$ 179.578.372,18	R\$ 15.178.901,15	R\$ 194.757.273,33
Pensões por Morte	361	R\$ 15.018.589,77	R\$ 1.251.247,05	R\$ 16.269.836,82

TOTALIZAÇÃO

R\$ 194.596.961,95 R\$ 16.430.148,20 R\$ 211.027.110,15

EVOLUÇÃO DA FOLHA DE PAGAMENTOS

TOTAL FOLHA BRUTO

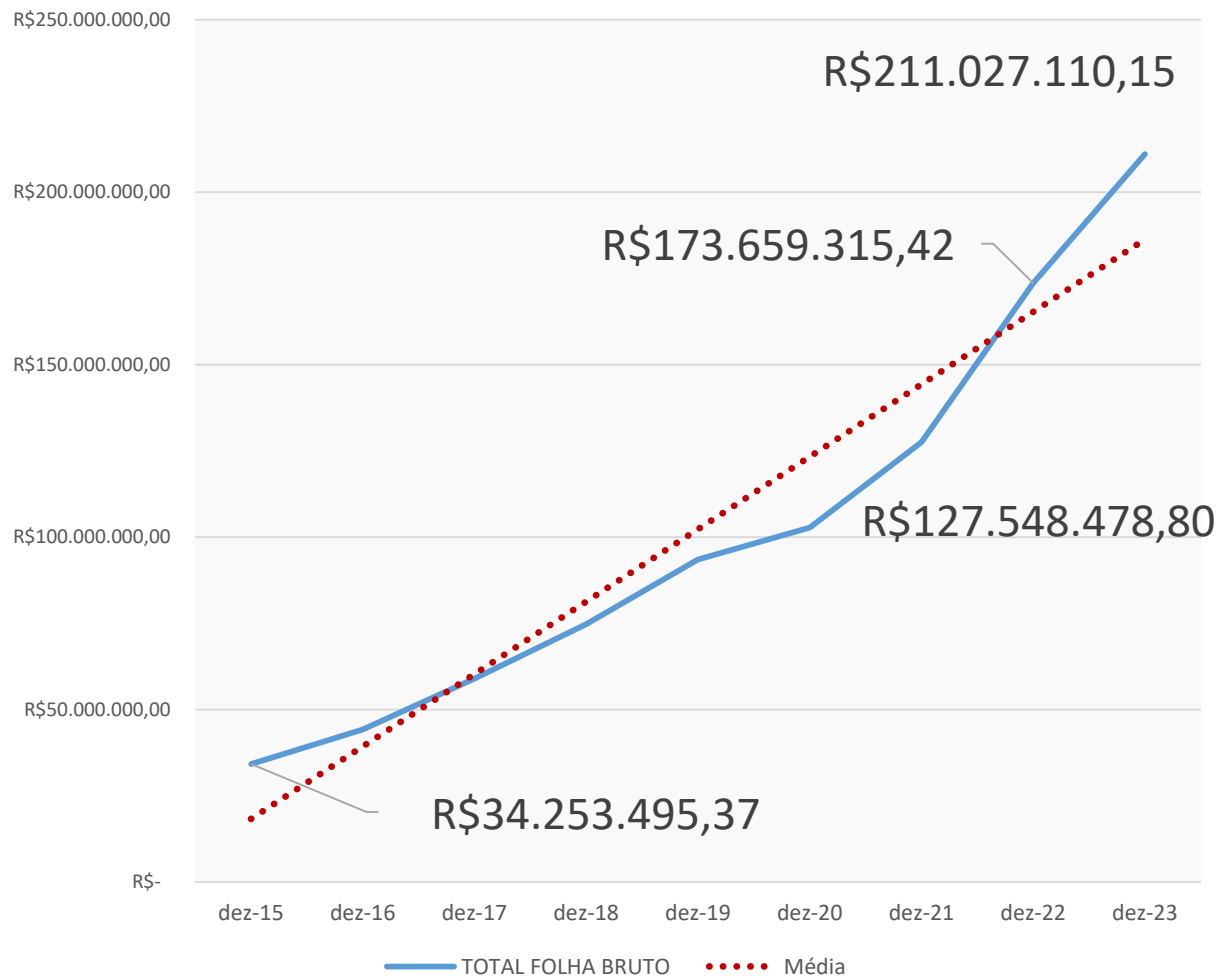

MÊS	APOSENTADORIAS	PENSÃO POR MORTE	TOTAL FOLHA BRUTO
dez-12	R\$ 1.095.037,54	R\$ 1.126.570,87	R\$ 11.623.100,64
dez-13	R\$ 3.154.839,10	R\$ 1.593.755,82	R\$ 14.943.072,00
dez-14	R\$ 8.445.342,84	R\$ 2.282.609,46	R\$ 22.110.583,61
dez-15	R\$ 17.585.260,94	R\$ 2.717.937,22	R\$ 34.253.495,37
dez-16	R\$ 25.439.944,46	R\$ 3.756.158,76	R\$ 44.277.356,43
dez-17	R\$ 39.416.363,06	R\$ 4.920.224,51	R\$ 58.970.357,33
dez-18	R\$ 57.554.982,95	R\$ 5.851.060,78	R\$ 74.761.370,80
dez-19	R\$ 75.633.456,84	R\$ 6.713.946,34	R\$ 93.532.661,85
dez-20	R\$ 94.775.636,82	R\$ 8.029.032,19	R\$ 102.804.669,01
dez-21	R\$ 116.262.504,85	R\$ 11.285.973,95	R\$ 127.548.478,80
dez-22	R\$ 159.519.968,39	R\$ 14.139.347,03	R\$ 173.659.315,42
dez-23	R\$ 194.757.273,33	R\$ 16.269.836,82	R\$ 211.027.110,15

PRESTAÇÃO DE CONTAS 2023



PROGRAMA DE EDUCAÇÃO PREVIDENCIÁRIA

**BENEFÍCIOS
SERVIÇO SOCIAL E
PROJETOS PREVIDENCIÁRIOS**



AÇÕES



Atendimento Individual



Visita Domiciliar



Acompanhamento das Perícias Médicas



Programas Previdenciários

PEPREV

O **Programa de Educação Previdenciária** busca **disseminar o conhecimento previdenciário** com o propósito de **informar e conscientizar** os servidores sobre seus **direitos e deveres**, além de discutir acerca dos benefícios existentes. Este Programa é oferecido ao servidor público titular de cargo efetivo do Município de Barueri, com a finalidade de **preparar para usufruir, com tranquilidade e segurança, tudo aquilo que a previdência social, enquanto sistema de proteção social, pode oferecer.**

Em 2023 **contamos com 19 encontros e mais de 460 participantes**, segurados ativos de diversas Secretarias, Autarquias e Câmara do Município.

Carga horária: 03 horas



PPA- “Juntos Pensamos no Futuro!”

O **Programa de Preparação para Aposentadoria** constitui-se, fundamentalmente, de **apoio** aos trabalhadores em processo de **transição** para a aposentadoria, desenvolvido a partir de reflexões sobre diversos temas, a fim de minimizar impacto desfavorável que esta nova fase pode gerar em suas vidas.

Iniciaremos a **13ª Edição** com duas turmas. Já tivemos **409 participações**.



PPA

Temas Abordados



Semestral



**13 Encontros
Semanais**

Carga horária total: 42 horas

Encontro de Sensibilização/Abertura

**Integração e
avaliação pré-
programa**

**Regime
Previdenciário**

**Avaliação das
dimensões da
vida**

Gestão Financeira

**Direitos Sociais e
Vínculos sócio
familiares**

Gestão de Tempo

**Envelhecimento e
Saúde**

**Nutrição para
longevidade**

Atividade Física

Pós Carreira

**Projeto de Vida I
e II**

**Avaliação Pós
Programa e
Confraternização**

PROGRAMA PÓS APOSENTADORIA “Juntos Resignificamos o presente!”

O **Programa Pós Aposentadoria** trata-se de oportunidade de apoio destinado aos servidores municipais aposentados pelo Regime Próprio de Previdência Social do Município de Barueri, proporcionando espaço para reflexão, informação, educação, cultura e lazer. Em 2023, tivemos 16 encontros contando com mais de 350 participantes.



PROGRAMA PÓS APOSENTADORIA



**Encontros
quinzenais**



15 Encontros



09h00 às 11h30m

Programação 2023

**Educação
Financeira**

**Saúde e
Qualidade de Vida**

Sustentabilidade

**Dobraduras e
Origami**

Saúde da família

Gestão de tempo

Sarau

Artesanato/Artes

Redes Sociais

entre outros . . .

PROJETO APOSENTADOS POR INVALIDEZ PERMANENTE E PENSIONISTAS DEPENDENTES INVÁLIDOS

Objetivo: Acompanhar os segurados aposentados por invalidez permanente e dependentes inválidos pensionistas do instituto, oferecendo espaço para esclarecimentos do benefício previdenciário e para escuta de suas demandas e experiências dentro do processo de saúde doença.



Encontro agendado previamente com os segurados para acompanhamento



**APOIO
ATIVO**

CAMPANHAS DE SAÚDE

CALENDÁRIO COLORIDO DA SAÚDE

JANEIRO



FEVEREIRO



MARÇO



ABRIL



MAIO



JUNHO



JULHO



AGOSTO



SETEMBRO



OUTUBRO



NOVEMBRO



DEZEMBRO



Campanhas mensais temáticas, conhecidas também como calendário colorido da saúde, que surgiram com o objetivo de **conscientizar** a população sobre o perigo de **algumas doenças** e **incentivar a prevenção** e o **tratamento** dessas enfermidades.

CAMPANHAS DE SAÚDE PARA OS SERVIDORES

Calendário de Saúde

Janeiro Branco

Saúde mental

Fevereiro Roxo

mal de Alzheimer, Lúpus e Fibromialgia

Março Azul Escuro e Lilás

Azul Escuro: câncer colorretal

Lilás: câncer do colo de útero

Abril Azul e Vermelho

Autismo e doença de Parkson (representada pela tulipa vermelha)

Mai Amarelo

Segurança do trânsito

Junho Vermelho e Laranja

Vermelho: doação de sangue

Laranja: anemia e leucemia

Julho Amarelo

Hepatites virais e câncer ósseo

Agosto Dourado e Lilás

Dourado: aleitamento materno

Lilás: violência doméstica

Setembro Amarelo, Vermelho e Verde

Prevenção ao suicídio, doenças cardiovasculares, doação de órgãos e prevenção do câncer de intestino.

Outubro Rosa

Câncer de mama

Novembro Azul

Câncer de próstata

Dezembro Laranja e Vermelho

Vermelho: HIV / AIDS

Laranja: câncer de pele

RESULTADOS DAS BOAS PRÁTICAS DE GESTÃO PREVIDENCIÁRIA

Em novembro de 2022, a Conselheira Sara Costa Marques esteve presente no 21º Congresso Nacional da Associação Nacional de Entidades de Previdência dos Estados e Municípios para receber, em nome do IPRESB, o 13º Prêmio Aneprem de Boas Práticas de Gestão Previdenciária, conhecido como o "Oscar da Previdência".



Fonte: Aneprem - Facebook

Ao todo, 57 Institutos de Previdência Social concorreram ao prêmio nas categorias Estados, Capitais, Institutos de Grande, Médio e Pequeno Porte. O Instituto de Barueri, inscrito na categoria de Grande Porte, ficou em 3º Lugar, empatado com São José dos Campos/SP e perdendo apenas para o de Foz do Iguaçu/PR e o de Ribeirão Preto/SP. Concorreram na mesma categoria que o IPRESB outros 10 Institutos de Previdência.

O prêmio tem por objetivo estimular, reconhecer e premiar as Unidades Gestoras dos Regimes Próprios do País que desenvolveram boas práticas de gestão previdenciária por meio de ações pré-definidas como a maior transparência, equidade, ética, responsabilidade corporativa e social.

O resultado é motivo de orgulho para aqueles que trabalham de forma conjunta buscando alcançar cada dia mais a profissionalização do Instituto. E o avanço nos últimos anos tem sido significativo se considerarmos que nas edições de 2011 e de 2019 o IPRESB concorreu ao mesmo prêmio e ficou classificado na 8ª e na 12ª posição, respectivamente.



E não para por aí, em dezembro de 2022 a Secretaria de Previdência Social divulgou o Indicador de Situação Previdenciária – ISP/RPPS, que visa avaliar aspectos relacionados a transparência e gestão, situação financeira e atuarial do Regime Próprio de Previdência. O IPRESB alcançou nota A em todos os critérios avaliados. O ISP tem como objetivo aferir a qualidade da gestão previdenciária, demonstrar para os segurados a situação do RPPS, além de fazer comparativos de todos os Institutos do Brasil.



Para informações mais detalhadas sobre o assunto acesse o portal da Secretaria da Previdência.

A premiação e os indicadores concedem reconhecimento à gestão que é muito comprometida com as responsabilidades que um sistema de Previdência Social sustentável demanda, o que confere aos segurados uma maior tranquilidade e confiança no trabalho que vem sendo exercido.

BOLETIM INFORMATIVO
Instrumento destinado a reunir informações e dados que servirão de base para **divulgação das atividades do Instituto**, mediante disponibilização em seu site.

Versão digital do Infoipresb



Palavra do
Presidente
página 02

Balanco
Financeiro
página 03

Cronograma dos
Programas Previdenciários
página 04

ESTATÍSTICA DE ATIVIDADES DO SERVIÇO SOCIAL - 2023

ATENDIMENTO	ATIVIDADE INTERNA	PERÍCIAS	JUNTAS	VISITA DOMICILIAR	PPA	REUNIÃO	PEPREV	CAMPANHA	VISITA INSTITUCIONAL	CAPACITAÇÃO	PÓS APOSENTADORIA
1349	6943	84	40	7	56	67	19	12	18	42	16

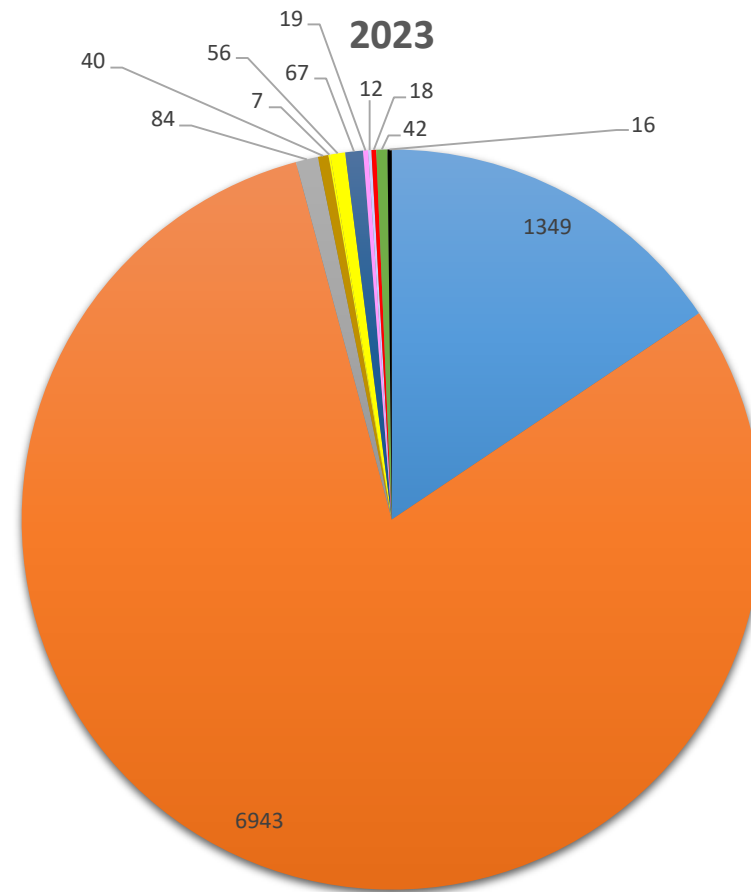

■ ATENDIMENTO ■ ATIVIDADE INTERNA ■ PERÍCIAS ■ JUNTA ■ VISITA DOMICILIAR ■ PPA ■ REUNIÃO ■ PEPREV ■ CAMPANHA ■ VISITA INSTITUCIONAL ■ CAPACITAÇÃO ■ PÓS APOSENTADORIA

AÇÕES



Siga o **IPRESB** nas redes sociais

Fique por dentro de notícias, eventos e conteúdos sobre a previdência do servidor.



@ipresbbarueri



@ipresb_



IPRESB Instituto de Previdência Social



(11) 94539-5467

ACOMPANHE O NOSSO SITE OFICIAL:

<https://ipresb.barueri.sp.gov.br>

PRESTAÇÃO DE CONTAS 2023

UNIDADE DE FINANÇAS



BALANÇO ORÇAMENTÁRIO

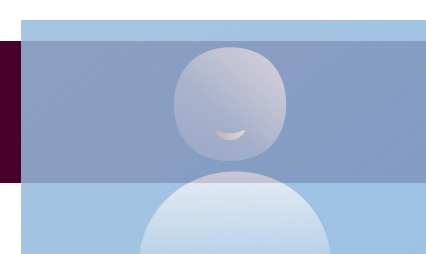

INST.DE PREV.SOCIAL DOS SERV.MUNIC.DE BARUERI -IPRESB

Data: 15/01/2024 14:12:13

Usuário: / 076.***-***-59

(Página: 1 / 3)

Sistema CECAM

BALANÇO ORÇAMENTÁRIO Exercício: 2023
ORÇAMENTO FISCAL E DA SEGURIDADE SOCIAL

Mês: 12

RECEITAS ORÇAMENTÁRIAS	Previsão Inicial (a)	Previsão Atualizada (b)	Receitas Realizadas (c)	Saldo (d) = (c-b)		
Receitas Correntes (I)	425.000.000,00	425.000.000,00	465.095.308,60	40.095.308,60		
Receita de Contribuições	270.807.000,00	270.807.000,00	279.185.562,47	2.378.562,47		
Receita Patrimonial	100.000.000,00	100.000.000,00	182.890.025,50	82.890.025,50		
Outras Receitas Correntes	54.193.000,00	54.193.000,00	9.019.720,63	-45.173.279,37		
Receitas de Capital (II)						
SUBTOTAL DAS RECEITAS (III) = (I + II)	425.000.000,00	425.000.000,00	465.095.308,60	40.095.308,60		
Operações de Crédito / Refinanciamento (IV)						
SUBTOTAL COM REFINANCIAMENTO (V) = (III+IV)	425.000.000,00	425.000.000,00	465.095.308,60	40.095.308,60		
Déficit (VI)						
TOTAL (VII) = (V + VI)	425.000.000,00	425.000.000,00	465.095.308,60	40.095.308,60		
Saldos de Exercícios Anteriores						
DESPESAS ORÇAMENTÁRIAS	Dotação Inicial (e)	Dotação Atualizada (f)	Despesas Empenhadas (g)	Despesas Liquidadas (h)	Despesas Pagas (i)	Saldo da Dotação (j) = (f-g)
Despesas Correntes (VIII)	260.375.000,00	260.375.000,00	222.983.497,99	222.691.978,82	222.658.305,81	37.391.502,01
Pessoal e Encargos Sociais	252.250.000,00	252.250.000,00	217.568.836,92	217.548.836,92	217.548.836,92	34.691.163,08
Outras Despesas Correntes	8.125.000,00	8.125.000,00	5.414.661,07	5.143.141,90	5.109.468,89	2.710.338,93
Despesas de Capital (IX)	200.000,00	200.000,00	22.812,64	12.031,14	12.031,14	177.187,36
Investimentos	200.000,00	200.000,00	22.812,64	12.031,14	12.031,14	177.187,36
Reserva de Contingência (X)	164.425.000,00	164.425.000,00				164.425.000,00
SUBTOTAL DAS DESPESAS (XI) = (VII + IX + X)	425.000.000,00	425.000.000,00	223.006.310,63	222.704.009,96	222.670.336,95	201.993.689,37
Amortização da Dívida/ Refinanciamento (XII)						
SUBTOTAL COM REFINANCIAMENTO (XII) = (XI + XII)	425.000.000,00	425.000.000,00	223.006.310,63	222.704.009,96	222.670.336,95	201.993.689,37
Superávit (XIII)			242.088.997,97			
TOTAL (XIV) = (XII + XIII)	425.000.000,00	425.000.000,00	465.095.308,60	222.704.009,96	222.670.336,95	201.993.689,37
Balanzo elaborado conforme portaria STN						

R\$ 40,1 Milhões ↑

R\$ 202 Milhões ↓

R\$ 242,1 Milhões ↑

BARUERI, 31 de Dezembro de 2023

BALANÇO FINANCEIRO



INST. DE PREV. SOCIAL DOS SERV. MUNIC. DE BARUERI - IPRESB

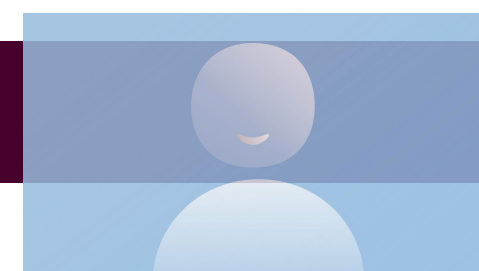

Data: 15/01/2024 14:14:27
 Usuário: /076.***.***-59
 (Página: 1 / 1)
 Sistema CECAM

BALANÇO FINANCEIRO

Exercício: 2023

Mês: 12

	Exercício Atual	Exercício Anterior
INGRESSOS		
Receita Orçamentária (I)	465.095.308,60	479.120.427,04
Ordinária	3.206.833,79	3.206.833,79
Vinculada	465.095.308,60	475.913.593,25
Recursos Vinculados à Previdência Social – RPPS	465.095.308,60	475.913.593,25
Transferências Financeiras Recebidas (II)	35.560.319,68	45.586.930,84
Transferências Recebidas Independentes de Execução Orçamentária	35.560.319,68	45.586.930,84
Recebimentos Extraorçamentários (III)	45.855.833,74	34.119.358,80
Inscrição de Restos a Pagar Não Processados	302.300,67	209.729,32
Inscrição de Restos a Pagar Processados	33.673,01	78.142,14
Depósitos Restituíveis e Valores Vinculados	45.519.860,06	33.831.487,34
Saldo do Exercício Anterior (IV)	2.697.798.848,65	2.403.914.374,57
Caixa e Equivalentes de Caixa	10.820,92	10.432,62
Investimentos e Aplicações Temporárias a Curto Prazo	2.697.788.027,73	2.403.903.941,95
TOTAL (V) = (I + II + III + IV)	3.244.310.310,67	2.962.741.091,25
DISPÊNDIOS		
Despesa Orçamentária (VI)	223.006.310,63	185.403.556,25
Ordinária	9.751.508,71	9.751.508,71
Vinculada	223.006.310,63	175.652.047,54
Recursos Vinculados à Previdência Social – RPPS	223.006.310,63	175.652.047,54
Transferências Financeiras Concedidas (VII)	35.560.319,68	45.586.930,84
Transferências Concedidas Independentes de Execução Orçamentária	35.560.319,68	45.586.930,84
Pagamentos Extraorçamentários (VIII)	45.692.688,59	33.951.755,51
Pagamentos de Restos a Pagar Não Processados	175.024,40	153.398,96
Pagamentos de Restos a Pagar Processados	78.142,14	126.208,74
Depósitos Restituíveis e Valores Vinculados	45.439.522,05	33.638.771,40
Perdas do RPPS		33.378,41
Saldo para o Exercício Seguinte (IX)	2.940.050.991,77	2.697.798.848,65
Caixa e Equivalentes de Caixa	10.245,79	10.820,92
Investimentos e Aplicações Temporárias a Curto Prazo	2.940.040.745,98	2.697.788.027,73
TOTAL (X) = (VI + VII + VIII + IX)	3.244.310.310,67	2.962.741.091,25

Taxa Administrativa – 16,2 Milhões
 De Reserva Administrativa para Fundo
 Previdenciário – R\$ 19,4 Milhões

Saldo Inicial R\$ 2,7 Bilhões

Aumento de 9 % no saldo financeiro

Taxa Administrativa – 16,2 Milhões
 De Reserva Administrativa para Fundo
 Previdenciário – R\$ 19,4 Milhões

Saldo Final R\$ 2,9 Bilhões

Balanco elaborado conforme portaria STN

BALANÇO PATRIMONIAL

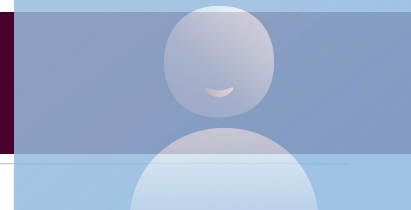

INST. DE PREV. SOCIAL DOS SERV. MUNIC. DE BARUERI - IPRESB

Data: 07/02/2024 09:31:17

Usuário: / 076.***.***-59

(Página: 1 / 4)

Sistema CECAM

BALANÇO PATRIMONIAL

Exercício: 2023

Mês: 14

	Exercício Atual	Exerc. Anterior
ATIVO		
Ativo Circulante		
Caixa e Equivalentes de Caixa	10.245,79	10.820,92
Caixa e Equivalentes de Caixa em Moeda Nacional	10.245,79	10.820,92
Demais Créditos e Valores a Curto Prazo	29.250.389,32	19.818.395,65
Créditos Previdenciários a Receber a Curto Prazo	29.240.259,67	19.808.266,00
Outros Créditos a Receber e Valores a Curto Prazo	10.129,65	10.129,65
Investimentos e Aplicações Temporárias a Curto Prazo	3.072.163.302,02	2.873.004.052,56
Investimentos e Aplicações Temporárias de Curto Prazo - RPPS	3.156.629.785,67	2.821.329.253,12
(-) Ajuste de Perdas de Investimentos e Aplicações Temporárias	-84.466.483,65	-147.724.700,58
Total do Ativo Circulante	3.101.423.937,13	2.693.433.769,13
Ativo Não-Circulante		
Imobilizado	4.805.508,91	4.856.255,52
Bens Móveis	665.178,36	657.664,76
Bens Imóveis	5.014.954,61	5.010.437,07
(-) Depreciação, Exaustão e Amortização Acumuladas	-874.624,06	-811.846,31
Total do Ativo Não Circulante	4.805.508,91	4.856.255,52
TOTAL DO ATIVO	3.106.229.446,04	2.698.290.024,65
PASSIVO E PATRIMÔNIO LÍQUIDO		
Passivo Circulante		
Obrigações Trabalhistas, Previdenciárias e Assistenciais a Pagar a Curto Prazo		912.609,29
Pessoal a Pagar		21.773,28
Benefícios Previdenciários a Pagar		890.836,01
Fornecedores e Contas a Pagar a Curto Prazo	30.825,90	127.782,30
Fornecedores e Contas a Pagar Nacionais a Curto Prazo	30.825,90	127.782,30
Demais Obrigações a Curto Prazo	311.358,04	230.860,68
Valores Restituíveis	308.510,93	228.172,92
Outras Obrigações a Curto Prazo	2.847,11	2.687,76
Total do Passivo Circulante	342.183,94	1.271.252,27
Passivo Não-Circulante		
Provisões a Longo Prazo	3.868.581.163,00	3.214.915.030,44
Provisões Matemáticas Previdenciárias a Longo Prazo	3.868.581.163,00	3.214.915.030,44
Total do Passivo Não Circulante	3.868.581.163,00	3.214.915.030,44
Patrimônio Líquido		
Resultados Acumulados	-762.693.900,90	-517.896.258,06
Superávits ou Déficits Acumulados	-762.693.900,90	-517.896.258,06
Total do Patrimônio Líquido	-762.693.900,90	-517.896.258,06
TOTAL DO PASSIVO E DO PATRIMÔNIO LÍQUIDO	3.106.229.446,04	2.698.290.024,65

Aumento do Ativo em 15% ↑

Aumento do Passivo em 20% ↑

BARUERI, 31 de Dezembro de 2023

INFORMAÇÕES PUBLICADAS

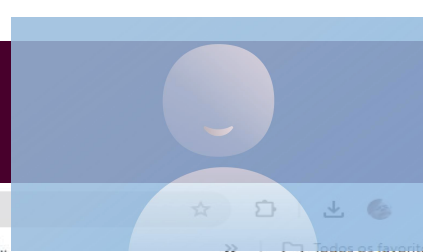

ipresb.barueri.sp.gov.br/site/

Sites Sugeridos Detalhamento da D... Cecam | Consultoria... AUDESP IPRESB ASPPREV solar Prefeitura Mu... AUDESP | Tribunal d... Gerenciador Caixa lrf Compras.gov.br - O... EcmWeb - Login L8212 - contribuiã...

Webmail 08:00 às 17:00 (11) 4163-1723 - WhatsApp (11) 94539-5467 RH Ipresb Ouvidoria Acessibilidade



Institucional ▾ Educação Previdenciária ▾ Benefícios Previdenciários ▾ Investimentos e Atuária ▾ **Finanças ▾** Pró-Gestão ▾ Q

Manualização das Atividades
Demonstrativos Contábeis
Contribuição Previdenciária ▾

Balanco Anual
Balancetes de Receitas e D

PRESTAÇÃO DE CONTAS 2023

Clique para mais informações

Cartilha Previdenciária

Reuniões e Eventos

Licitações

Contratos

Legislação

InfoIPRESB

Holerite

Transparência

Fale Conosco

Dúvidas

Página Facebook

Instagram

Canal YouTube

Calendário de Pagamento de Benefícios

Autoatendimento

Informe de Rendimentos

CTC Requerimento

CTC Consulta

SIC Serviço de Informação ao Cidadão

Concursos

Aplicativo IPRESB

PEPREV Programa de Educação Previdenciária

PPA - Programa de Preparação para Aposentadoria

Programa Pós Aposentadoria

https://ipresb.barueri.sp.gov.br/publicacoes-oficiais/?idParent=296

INFORMAÇÕES PUBLICADAS

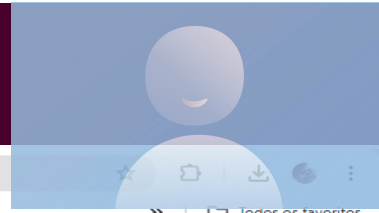

ipresb.barueri.sp.gov.br/pagina/?idPagina=594

Sites Sugeridos Detalhamento da D... Cecam | Consultoria... AUDESP IPRESB ASPPREV solar Prefeitura Mu... AUDESP | Tribunal d... Gerenciador Caixa If Compras.gov.br - O... EcmWeb - Login L8212 - contribuiçã...



Institucional ▾ Educação Previdenciária ▾ Benefícios Previdenciários ▾ Investimentos e Atuária ▾ Finanças ▾ Pró-Gestão ▾ Q

FINANÇAS > DEMONSTRATIVOS CONTÁBEIS > BALANÇOS > 2023

[Início](#) / [Finanças](#) > [Demonstrativos Contábeis](#) > [Balanços](#) > 2023

Arquivos

Anexo XII - Balanço Orçamentário 2023



Anexo XIII - Balanço Financeiro 2023



Anexo XIV - Balanço Patrimonial 2023



Anexo XV - Demonstração das Variações Patrimoniais 2023



Notas Explicativas 2023



Anexo XVIII - Demonstração dos Fluxos de Caixa 2023





Siga o IPRESB nas redes sociais

Fique por dentro de notícias, eventos e conteúdos sobre a previdência do servidor.



@ipresbbarueri



@ipresb_



IPRESB Instituto de Previdência Social



(11) 94539-5467

ACOMPANHE O NOSSO SITE OFICIAL:

<https://ipresb.barueri.sp.gov.br>

PRESTAÇÃO DE CONTAS 2023

UNIDADE DE INVESTIMENTOS E ATUÁRIA



PLANO DE CUSTEIO

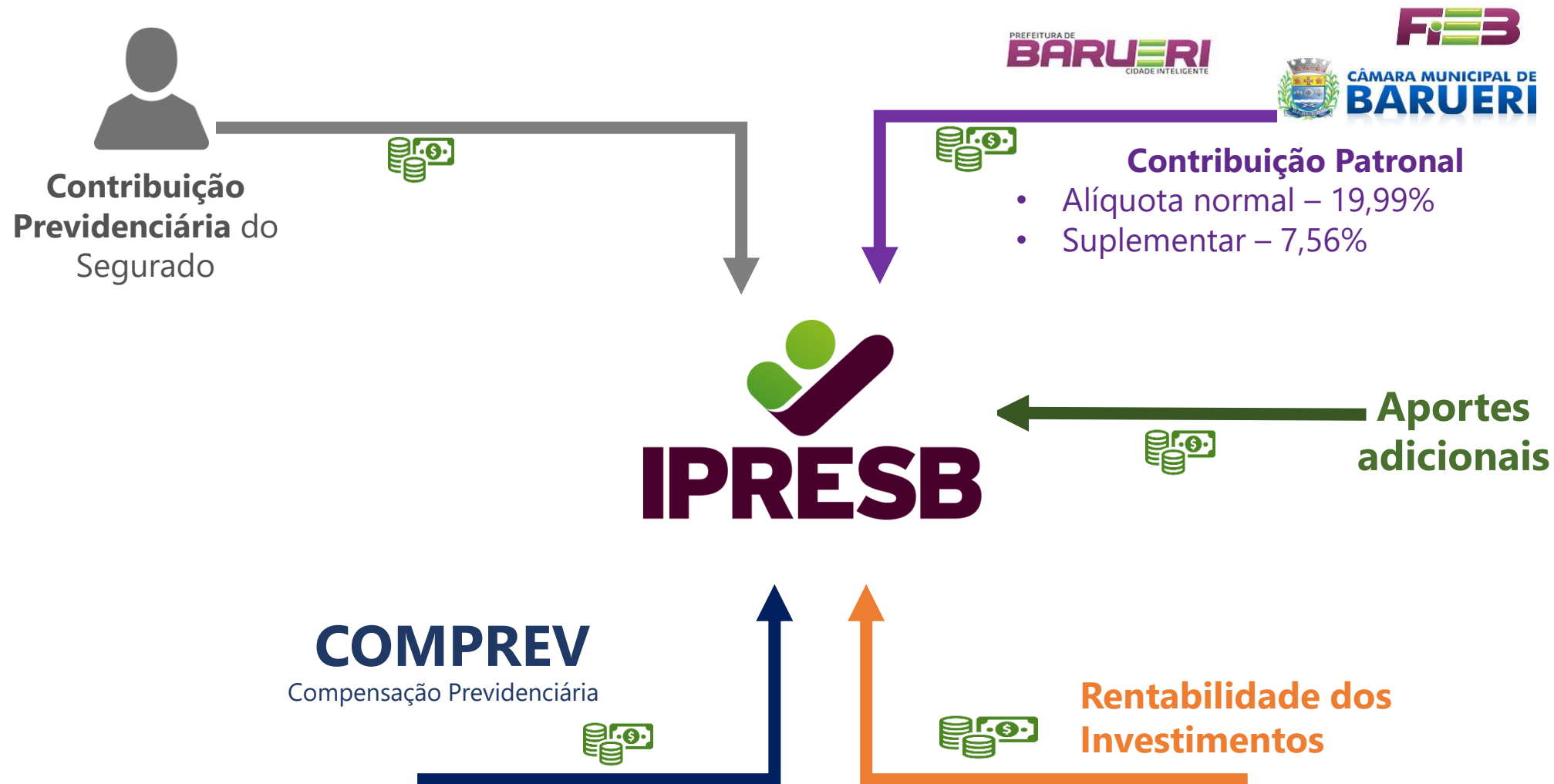

COMO SÃO INVESTIDOS NOSSOS RECURSOS?



POLÍTICA DE INVESTIMENTOS

Documento elaborado pelo Comitê de Investimentos e aprovado pelo Conselho Administrativo, Presidente do IPRESB e o Prefeito.



ATIVOS ELEGÍVEIS A NOSSA POLÍTICA DE INVESTIMENTOS



- **Estruturados**

- Fundos Multimercado;

- Fundos em Participações;

- Fundos em ações de mercado de acesso.

- **Renda Fixa**

- Títulos Públicos Federais;

- Fundos de TPF;

- ETF's;

- Fundos de ETF's;

- CDB, LF, LC, LCI, LCA etc.;

- FIDC's;

- Fundos de Crédito Privado.

- **Imobiliários**

- Fundos de Investimentos imobiliários;

- **Renda Variável**

- Fundos de Ações;

- Fundos de ETF's.

- **Exterior**

- Fundos de Dívida Externa;

- Fundos de ações;

- Fundos de BDR's.

QUEM DECIDE AONDE INVESTIR O NOSSO DINHEIRO?

Comitê de Investimentos – 5 membros

Reuniões ordinárias todas as últimas quintas - feiras úteis do mês, podendo ocorrer reuniões extraordinárias.



Eliezer Antônio da Silva

Professor titular de cargo da FIEB;

Membro nato do Comitê de Investimentos;

Certificação: **CEA, CPA-20 e CPA-10, CGRPPS, CP RPPS CGINV I - ABIPEM, CP RPPS CGINV II - TOTUM, CP RPPS CGINV III - APIMEC**

Robson Eduardo de Oliveira Salles

Servidor da Câmara Municipal de Barueri;

Indicado pelo Conselho de Administração;

Certificação: **CPA-10 e CP RPPS CGINV I**

Diego Stefani

Servidor da Secretaria de Administração - PMB;

Indicado pelo Conselho Fiscal;

Certificação: **CPA-10, CP RPPS CGINV I**

Sandra Aparecida Carrara de Oliveira

Servidora da Secretaria da Saúde - PMB

Indicada pelo Conselho de Administração;

Certificação: **CPA-10 e CP RPPS CGINV I**

Lais Alencar Bezerra

Professora titular de cargo da PMB;

Indicada pela Presidência.

Certificação: **CP RPPS CGINV I**

Distribuição do portfólio por enquadramento em 31/12/2023

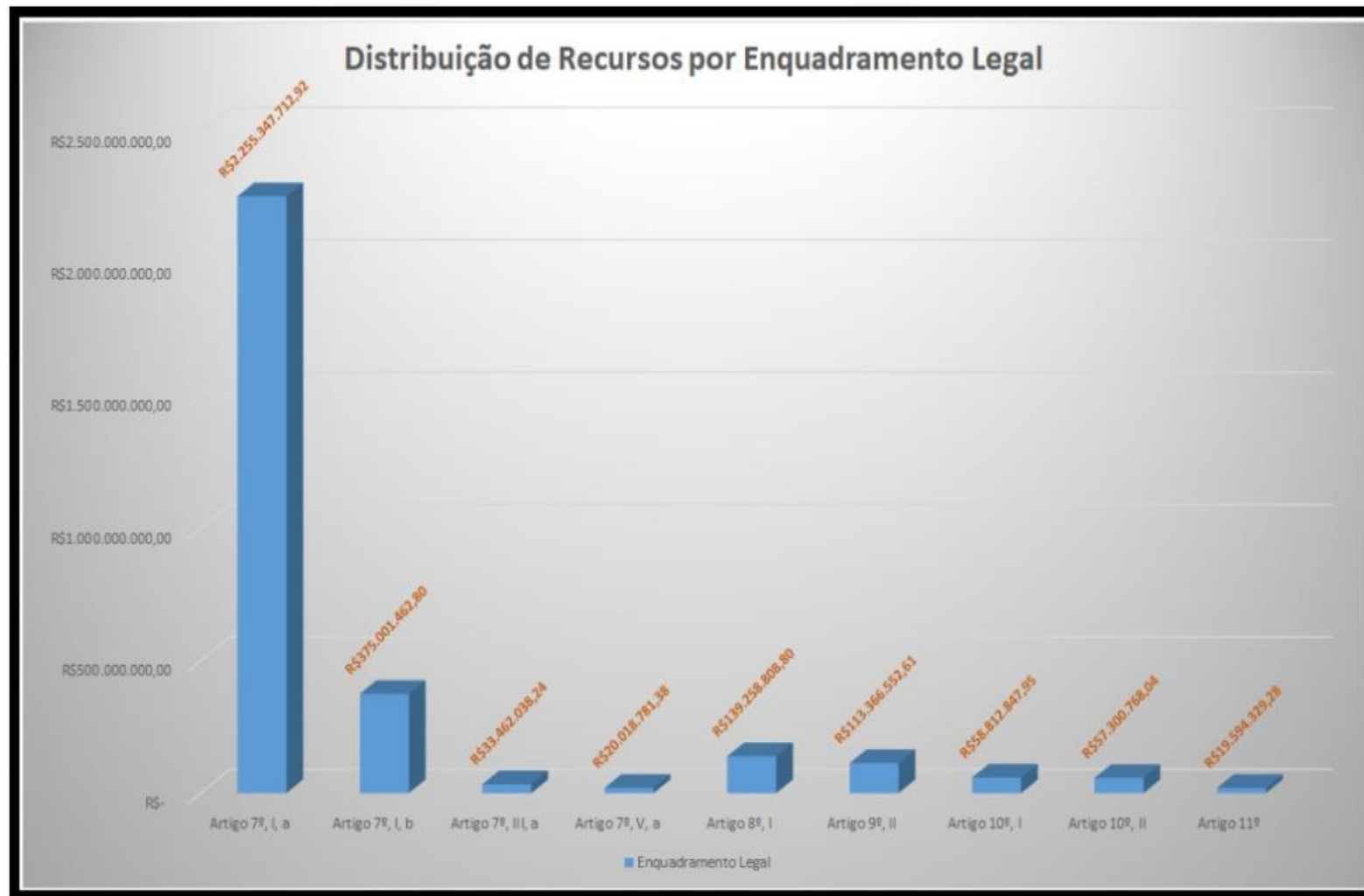

A alocação dos ativos segue fielmente a Política de Investimentos aprovada pelo Conselho Administrativo que por sua vez, está legalmente fundamentada na Resolução do Conselho Monetário Nacional de N°4.963/2021.

Principais Parceiros

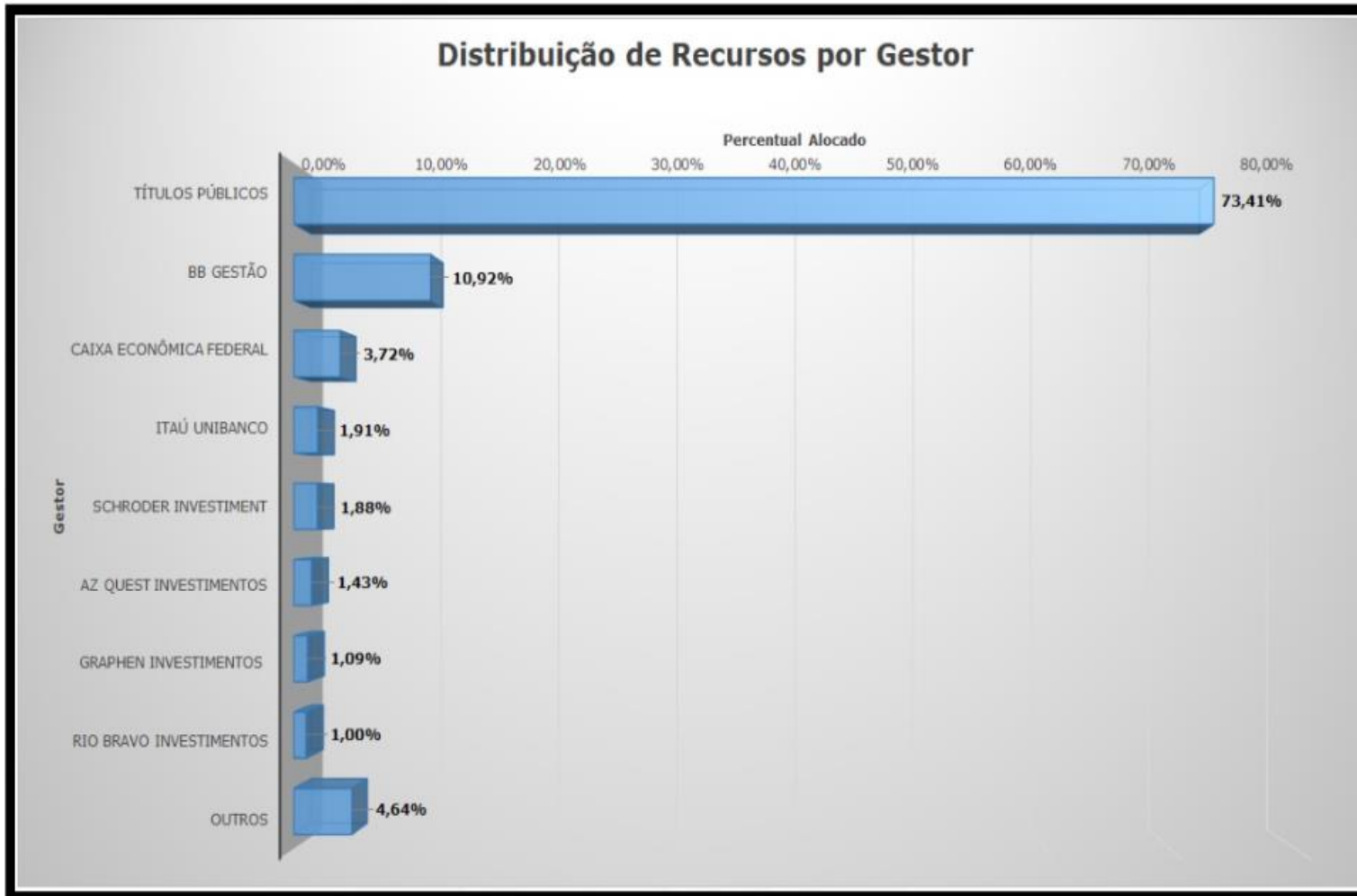

Nossos principais parceiros de investimentos permanecem o Tesouro Nacional, os maiores bancos públicos e privado do país bem como Asset's de grande reputação no mercado, e portanto, mitigando fortemente o risco de imagem de nosso instituto.

Distribuição dos recursos por estratégia.

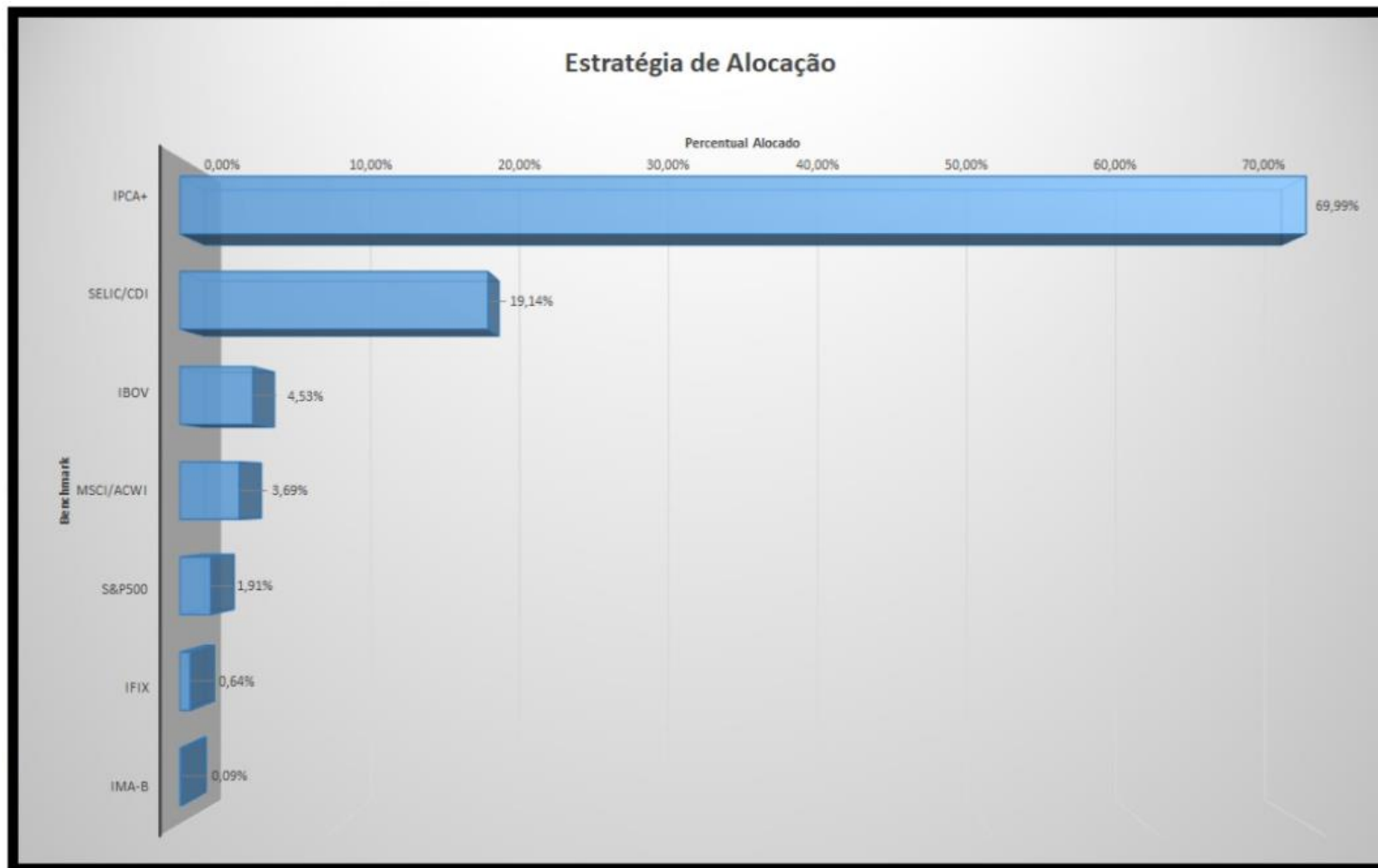

Nossa principal estratégia permanece o IPCA+ dado que nosso passivo possui a mesma componente inflacionária. Já a nossa segunda principal estratégia em 2023 foi o SELIC/CDI dado as altas taxas de juros praticadas no Brasil e no mundo.

ACOMPANHAMENTO DO RISCO

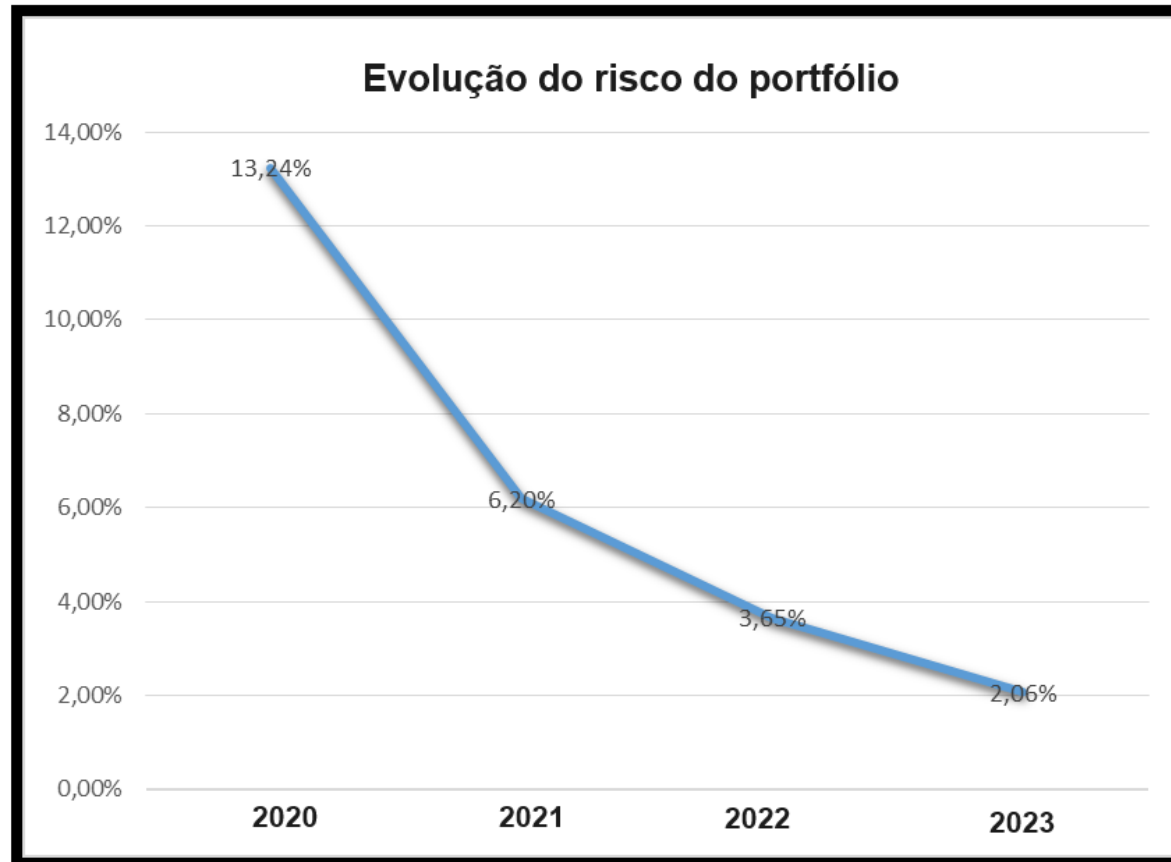

Manejo de Risco

VaR – Value at Risk

- **Adição de ativos livre de risco**
- **Adição de ativos descorrelacionados / diversificação otimizada.**

Tempo	VaR - Value at Risk
31/Dez/20	R\$ 313.711.851,77
31/Dez/21	R\$ 152.718.975,20
31/Dez/22	R\$ 96.356.466,54
31/Dez/23	R\$ 60.982.098,00

Performance do portfólio em 2023

IPCA+5,16% a.a.	
MENSAL	ACUMULADO
0,95%	0,95%
1,26%	2,23%
1,13%	3,39%
1,03%	4,45%
0,65%	5,13%
0,34%	5,49%
0,54%	6,06%
0,65%	6,75%
0,68%	7,48%
0,66%	8,19%
0,70%	8,95%
0,98%	10,02%

DESEMPENHO DO PORTFÓLIO	
RENDIMENTO MENSAL	ACUMULADO
1,56%	1,56%
0,45%	2,02%
1,24%	3,29%
0,91%	4,24%
1,47%	5,78%
1,06%	6,90%
0,91%	7,89%
0,42%	8,35%
0,23%	8,61%
0,05%	8,67%
1,87%	10,72%
1,40%	12,29%

Meta  **IPCA+5,16% a.a.**

Performance  **IPCA+7,33% a.a.**

Obrigado!

Siga o IPRESB nas redes sociais

Fique por dentro de notícias, eventos e conteúdos sobre a previdência do servidor.

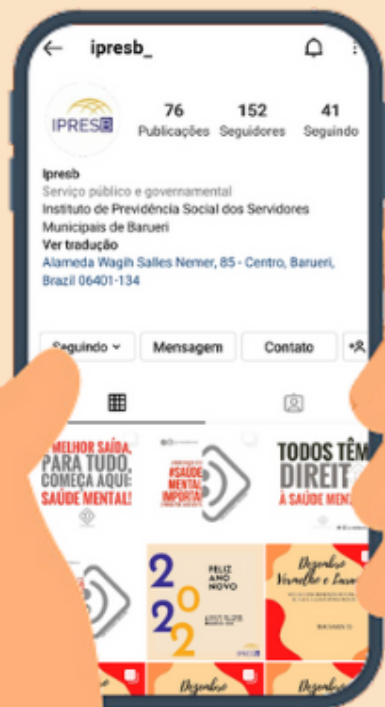

@ipresbbarueri



@ipresb_



IPRESB Instituto de Previdência Social

ACOMPANHE O NOSSO SITE OFICIAL:

<https://ipresb.barueri.sp.gov.br>